

# PLAN DE GASTO PÚBLICO 2026

E.S.E. HOSPITAL SAN JUAN DE  
DIOS DE PAMPLONA



## INTRODUCCION

El Plan de Gasto Público es un instrumento de planeación que permite a cada proceso y dependencia programar anualmente su quehacer, acorde con los recursos presupuestales asignados y compromisos establecidos en la vigencia, articulándolos con los lineamientos del plan de desarrollo vigente, el marco estratégico institucional y las funciones asignadas a la entidad.

En el Plan de Gasto Público se describen los productos o resultados esperados, así como las metas que se esperan alcanzar e indicadores con los cuales se evaluará la gestión institucional, teniendo en cuenta los recursos disponibles (humanos, financieros, físicos y tecnológicos, entre otros) En este sentido, y en concordancia con lo dispuesto en el Artículo 74 de la Ley 1474 de 2011 (Estatuto Anticorrupción), la ESE San Juan de Dios de Pamplona comprometida con el diseño y desarrollo de estrategias que permitan la lucha contra la corrupción, la gestión transparente, la accesibilidad a sus trámites, productos y servicios, presenta el Plan de Gasto Público, correspondiente a la vigencia 2024, en el cual se especifican los objetivos y estrategias institucionales, las metas institucionales con sus respectivos indicadores, el Plan Anual de Adquisiciones y la distribución del presupuesto asignado para el presente año.

## CONTEXTO ESTRATÉGICO DE LA ENTIDAD

La ESE HOSPITAL SAN JUAN DE DIOS DE PAMPLONA definió su contexto estratégico desde un modelo que permite identificar los retos institucionales y administrativos. Para ello, y haciendo uso de la herramienta de análisis DOFA, la cual permitió analizar sus características internas como lo son sus fortalezas y debilidades y su situación externa en cuanto a oportunidades y amenazas.



PROBLEMA / OPORTUNIDAD NO APROVECHADA	FORTALEZAS	OPORTUNIDADES	DEBILIDADES	AMENAZAS
	-			
PROBLEMAS	FORTALEZAS	OPORTUNIDADES	DEBILIDADES	AMENAZAS
Escases de Personal contratista misional especializado en la región	Personal idóneo para cada una de las áreas y programas que hacen parte de la E.S.E	Mejoramiento continuo en los procesos implementados, mejorando adherencia y por ende calidad en el servicio.	Personal desmotivado por mora en pagos de vigencias anteriores	Desconocimiento de la comunidad de los servicios que se están prestando y los cambios a nivel institucional.
	Compromiso e interés de la administración por dar aplicabilidad a la normatividad vigente respecto a vinculación del personal.	El personal disponible en la región, tiene interés de contratar con la E.S.E.	Recurso humano de la planta de personal es prejubilable y con otros están reubicados por orden médica, situación que obliga la contratación de personal que asuma sus responsabilidades.	Sobrevaloración de este personal en la región, por sus escases en el mercado
Cumplimiento de lo dispuesto en la Sentencia C 614-2009 (Personal Contratado o Tercerizado)	1. Se da total cumplimiento a la normatividad vigente en materia de contratación de personal misional.	1. La normatividad vigente propone y permite la realización de estudios enfocados a la creación de cargos de planta para proveer el personal necesario para el cumplimiento de las actividades misionales de la entidad.	Planta de personal insuficiente para satisfacer la necesidad del servicio de la ESE	1. Aumento considerable del proceso de vinculación a la entidad y posibles errores en el mismo que acarreen consecuencias hacia futuro.
	2. Se mejora considerablemente la calidad de vida de los trabajadores de la entidad, asegurando el cumplimiento de sus derechos y deberes como trabajadores.	2. Se evitan sanciones económicas y disciplinarias.	Aumento significativo de la carga prestacional de los nuevos cargos creados	2. Aumento al momento de ejercer control en las actividades misionales desarrolladas por el nuevo personal de planta, al no contar con el personal necesario para la respectiva evaluación de desempeño.
	3. Se asegura que el desempeño de las actividades misionales estará a cargo de personal idóneamente capacitado para tal fin.	Contamos con profesionales, técnicos y asistenciales, que por su perfil nos dan una ventaja competitiva frente a la competencia local	Desnivelación salarial respecto a otros hospitales	Falta de políticas claras a nivel nacional de vinculación laboral de los trabajadores del sector público de la salud.



Competencia que enfrenta nuestra ESE en el mercado de la región.	Comité de calidad operativo y funcional	Implementación de directrices de habilitación que darían al hospital una ventaja competitiva frente a la competencia	Profesionales resistentes a aplicar estrategias conducentes a la optimización de la contratación	Monopolio de mercado por grandes participantes
	Compromiso del recurso humano para el desarrollo de a cada una de las actividades institucionales	Fidelización de los profesionales de la región con nuestra ESE	Alto grado de rotación de personal, elemento que impide la continuidad de los procesos en las diferentes áreas de la entidad.	Deserción de personal capacitado por la entidad frente a mejores oportunidades laborales.
	Somos el único hospital de II Nivel público de la región, que atiende a Pamplona y la provincia.	Contamos con personal asistencial las 24 horas, infraestructura y ambulancias en los 7 municipios de la provincia	Falta de dotación en las unidades funcionales y municipios y actualización en protocolos de nuestro personal asistencial	Incursión de instituciones privadas que prestan algunos servicios asistenciales que ofrecemos nosotros también.

ESTRUCTURA ORGANICA DE LA ENTIDAD

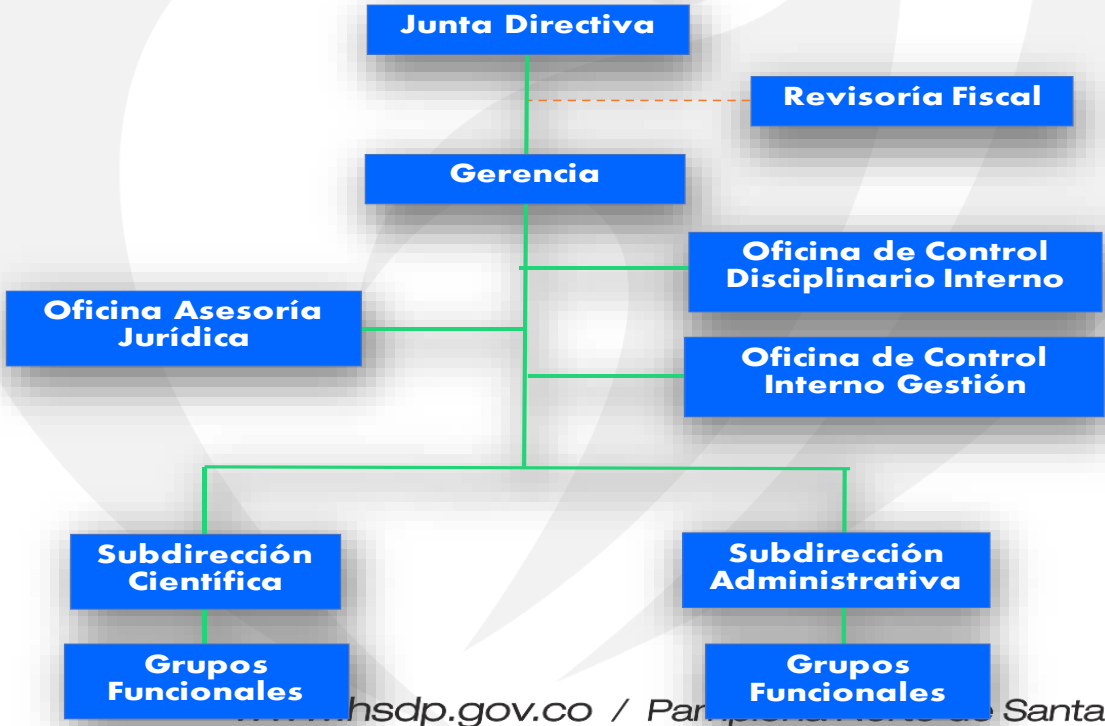

PLANTA DE PERSONAL:

La E.S.E. cuenta con una planta de personal compuesta por ciento quince (116) cargos, distribuidos en área de dirección (cinco (5) cargos), área de operativa (noventa y cuatro (94) cargos) y área logística (diecisiete (17) cargos).

- Relación de cargos de la E.S.E. Hospital San Juan de Dios de Pamplona:

Denominación	Nº cargos	Área	Código	Grado
Gerente	1	Directiva	085	24
Jefe de Oficina	2	Directiva	006	22
Subdirector administrativo	1	Directiva	068	23
Subdirector científico	1	Directiva	072	23
Secretario ejecutivo	1	Logística	425	10
Profesional Universitario	4	Logística	219	14
Profesional Universitario	2	Logística	219	12
Técnico Administrativo	2	Logística	367	7
Auxiliar Administrativo	3	Logística	407	5
Auxiliar área de la salud	4	Logística	412	5
Secretario	1	Logística	440	4
Médico especialista	4	Operativa	213	22



Profesional Servicio Social Obligatorio	10	Operativa	217	17
Médico general	6	Operativa	211	21
Profesional Servicio Social Obligatorio	8	Operativa	217	16
Odontólogo	1	Operativa	214	19
Profesional Servicio Social Obligatorio	3	Operativa	217	13
Enfermero	9	Operativa	243	18
Enfermero	3	Operativa	243	14
Profesional universitario área de la salud	1	Operativa	237	15
Profesional universitario área de la salud	3	Operativa	237	11
Profesional Servicio Social Obligatorio	1	Operativa	217	13
Profesional universitario en salud	1	Operativa	237	14
Auxiliar área salud	1	Operativa	412	5
Auxiliar área salud	7	Operativa	412	8
Auxiliar área salud	2	Operativa	412	5
Auxiliar área salud	27	Operativa	412	8
Auxiliar área salud	1	Operativa	412	6
Auxiliar área salud	6	Operativa	412	6



## CONTEXO INTERNO.

La E.S.E. Hospital San Juan de Dios de Pamplona es una entidad pública de categoría especial, descentralizada, con personería jurídica, patrimonio propio y autonomía administrativa, creada por la Asamblea del Departamento Norte de Santander, mediante ordenanza N° 060 del 29 de diciembre de 1995.

Conforme al programa de modernización a la red pública de prestación de servicios de Salud Norte de Santander, y de acuerdo al convenio N° 0064 la Empresa Social del Estado San Juan de Dios de Pamplona fue reestructurada, y de esta manera se modifica la planta de personal y su estructura orgánica conforme al Acuerdo N° 009 del 22 de mayo de 2002.

El objetivo de la E.S.E. Hospital San Juan de Dios de Pamplona es la prestación de servicio de salud de baja y mediana complejidad.

- **Misión:**

La ESE San Juan de Dios de Pamplona es una IPS de mediana complejidad que presta servicios de salud eficientes, eficaces y de calidad, contribuyendo al mejoramiento del nivel de salud de la comunidad de su área de influencia, con sostenibilidad financiera, en beneficio de clientes, usuarios y proveedores, promoviendo el desarrollo científico a través de convenios docencia servicio e investigación.

- **Visión:**

La ESE San Juan de Dios – Pamplona, en el año 2023 será una institución que presta servicios de salud con rentabilidad social y sostenibilidad financiera, proyectada a la acreditación en la vigencia 2030.



## Valores

### Valores Éticos Institucionales

- **Solidaridad:** es la adhesión circunstancial a la causa o a la empresa de otros. El término se utiliza en forma habitual para denominar una acción dadivosa o bienintencionada.
- **Tolerancia:** la tolerancia es la actitud que una persona tiene respecto a aquello que es diferente de sus valores y manifestando fidelidad hacia la Empresa en la familia, clientes, proveedores y comunidad en general.
- **Lealtad:** es una virtud que se desarrolla en la conciencia y que implica cumplir con un compromiso aún frente a circunstancias cambiantes o adversas.
- **Respeto:** un valor esencial. Significa valorar a los demás, acatar la autoridad y considerar su dignidad.
- **Honestidad:** actuamos con rectitud y sinceridad en todas las acciones, deberes y obligaciones hacia nuestros usuarios, clientes, proveedores y comunidad en general, imprimiendo un sentido de confianza, fiabilidad y transparencia en nuestro trabajo.



- **Laboriosidad:** hacer con cuidado y esmero las tareas, labores y deberes que son propios de nuestras circunstancias.
- **Pertenencia:** Propiedad o cosa que pertenece a una persona o a una entidad. Cumplimos nuestros deberes y obligaciones sintiéndonos parte la Empresa, sentido de pertenencia, que es la satisfacción de una persona al sentirse parte integrante de un grupo.

### Principios Corporativos

- **Responsabilidad Social.** conjunto integral de políticas y programas en salud mental aplicados con ética y sentido de pertenencia, que contribuyan al mejoramiento de la calidad de vida de la comunidad, generando un impacto positivo a nivel social.
- **Eficiencia en el Manejo de los Recursos.** uso racional y equitativo de los recursos y medios logrando su optimización en el cumplimiento de la misión, visión, políticas y objetivos corporativos.
- **Transparencia.** la transparencia es la claridad que debe mostrar todo acto humano, por tanto, siempre se estará dispuesto a mostrar, sustentar y comunicar las actuaciones sin excusarse en la posición política, administrativa o ideológica para eludir responsabilidades. La transparencia acompaña todas las acciones reflejando con claridad e integridad los resultados ante la comunidad, usuarios, clientes y proveedores.
- **Considerar al funcionario el Recurso más Valioso.** formar a los funcionarios en temas de interés inherentes a sus obligaciones y deberes, buscando mantenerlos siempre competitivos en beneficio personal e institucional.



- **Autogestión.** Capacidad de la Entidad Pública para interrelacionar la Autorregulación y el Autocontrol a fin de establecer la forma más efectiva de ejecutar su función administrativa.
- **Mejoramiento Continuo.** Siempre es posible implementar maneras más prácticas y mejores para prestar el servicio en la entidad. Es fundamental que la mejora continua del desempeño global de las entidades sea un objetivo permanente para aumentar su eficacia, eficiencia y efectividad.
- **Liderazgo.** Los funcionarios líderes establecen la unidad de propósito y la orientación de la entidad. Ellos deberían crear y mantener un ambiente interno, en el cual sus compañeros puedan llegar a involucrarse totalmente en el logro de los objetivos de la entidad.
- **Objetividad.** Actuar de manera independiente e imparcial, de manera que no se favorezca a una determinada persona o sector en particular, discriminando o PERJUDICANDO A LOS DEMÁS.

### POLITICA DE SEGURIDAD

“La ESE Hospital San Juan de Dios de Pamplona promueve la implementación de estrategias que permitan una atención segura a sus usuarios con el fin de disminuir los factores de riesgo, prevenir complicaciones y evitar secuelas”. Describiendo la relación con el direccionamiento estratégico:

Plan de Desarrollo Institucional”: “Cumplir con los sistemas de control para el mejoramiento en la prestación de los servicios de salud en la ESE Hospital San Juan de Dios de Pamplona, debido a la importancia de las acciones seguras para la calidad en la atención;

Desarrollar un plan de implementación de la imagen institucional de la ESE Hospital San Juan de Dios de Pamplona”. Debido a que las acciones desarrolladas en la puesta en marcha de la política de seguridad del paciente proporcionan al usuario un ambiente seguro durante la atención, mejorando la imagen institucional.



## OBJETIVOS

- Direccionar las políticas institucionales y el diseño de los procesos de atención en salud hacia la promoción de una atención en salud segura.
- Disminuir el riesgo en la atención en salud brindada a los pacientes.
- Prevenir la ocurrencia de eventos adversos en los procesos de atención en salud mediante el despliegue de metodologías científicamente probadas y la adopción de herramientas prácticas que mejoren las barreras de seguridad y establezcan un entorno seguro de la atención en salud.
- Coordinar los diferentes actores del sistema hacia mejoras en la calidad de la atención, que se evidencien en la obtención de resultados tangibles y medibles.
- Homologar la terminología a utilizar en el país.
- Educar a los pacientes y sus familias en el conocimiento y abordaje de los factores que pueden potencialmente incidir en mejorar la seguridad de los procesos de atención de que son sujetos.
- Difundir en la opinión pública y los medios de comunicación los principios de la política de seguridad del paciente.
- Articular y coordinar con los principios, los objetivos y las estrategias de la seguridad del paciente a los diferentes organismos de vigilancia y control del sistema.

## PROCESOS INSTITUCIONALES SEGUROS:



Contar con un Programa de Seguridad del Paciente que provea una adecuada caja de herramientas para la identificación y gestión de eventos adversos:

- política institucional de seguridad del paciente
- promoción de la cultura de seguridad
- sistema de reporte de eventos adversos y aprendizaje colectivo
- reporte
- análisis y gestión de todos los procesos anteriores.

Brindar capacitación al cliente interno en los aspectos relevantes de la seguridad en los procesos a su cargo.

Coordinar procedimientos y acciones recíprocas de los programas de seguridad del paciente entre asegurador y prestador.

Estandarización de procedimientos de atención.

La institución debe monitorizar aspectos claves relacionados con la seguridad del paciente

Evaluar la frecuencia con la cual ocurren los eventos adversos.

Utilización y/o desarrollo de software para disminuir riesgo en la prestación del servicio.

Seguridad en el ambiente físico y la tecnología en salud.

#### **PROCESOS ASISTENCIALES SEGUROS:**



- Detectar, prevenir y reducir el riesgo de infecciones asociadas con la atención en salud.
- Mejorar la seguridad en la utilización de medicamentos
- Procesos para la prevención y reducción de la frecuencia de caídas
- Mejorar la seguridad en los procedimientos quirúrgicos
- Prevenir úlceras por presión
- Prevenir las complicaciones anestésicas
- Asegurar la correcta identificación del paciente en los procesos asistenciales
- Garantizar la correcta identificación del paciente y las muestras en el laboratorio
- Implementar equipos de respuesta rápida
- Reducir el riesgo de la atención en pacientes cardiovasculares
- Prevenir complicaciones asociadas a la disponibilidad y manejo de sangre y componentes y a la transfusión sanguínea
- Reducir el riesgo de la atención del paciente crítico
- Mejorar la Seguridad en la obtención de ayudas diagnósticas
- Reducir el riesgo de la atención de pacientes con enfermedad mental
- Prevención de la malnutrición o desnutrición
- Garantizar la atención segura del binomio madre – hijo

**ACTUACIÓN DE LOS PROFESIONALES:**

- Gestionar y desarrollar la adecuada comunicación entre las personas que atienden y cuidan a los pacientes
- Prevenir el cansancio del personal de salud
- Garantizar la funcionalidad de los procedimientos de Consentimiento Informado



- Establecer pautas claras para el proceso docente asistencial definiendo responsabilidades éticas y legales entre las partes.

#### **INVOLUCRAR PACIENTES Y SUS ALLEGADOS EN SU SEGURIDAD:**

- Ilustrar al paciente en el autocuidado de su seguridad
- Facilitar las acciones colaborativas de pacientes y sus familias para promover la seguridad de la atención.

#### **POLITICA DE CALIDAD**

La E.S.E. Hospital San Juan de Dios de Pamplona, tiene el compromiso de prestar los servicios de salud de forma integral y humanizada con profesionales idóneos, tecnología adecuada y teniendo en cuenta el Mejoramiento Continuo de Procesos, para garantizar la satisfacción de los usuarios y el cumplimiento de los requisitos legales.

#### **POLITICA AMBIENTAL DE LA ENTIDAD**

Por medio de la Política Ambiental y Sanitaria de la E.S.E. Hospital San Juan de Dios de Pamplona se establecen los principios, lineamientos y compromisos para garantizar la protección del medio ambiente y de la salud pública enmarcados en la ejecución de las actividades propias de la atención y gestión hospitalaria. Esta política integra el cumplimiento de la normativa ambiental vigente, la gestión responsable de residuos, energía y agua, la racionalización del consumo de papel y la promoción de prácticas sanitarias seguras, al tiempo que adopta los objetivos de la Agenda Global de Hospitales Verdes y Saludables para reducir la huella ecológica, optimizar el uso de recursos y generar ambientes más saludables. A través de ella, el Hospital San Juan de Dios de Pamplona establece un modelo de mejora continua basado en programas que fortalecen el desempeño ambiental y sanitario, fomentando la educación y la participación comunitaria como pilares de sostenibilidad.

#### **OBJETIVOS:**



- Impulsar el mejoramiento continuo en materia ambiental y sanitaria, mediante la adopción de prácticas responsables, sostenibles y seguras que reduzcan los impactos negativos derivados de la prestación de servicios de salud y promuevan una cultura organizacional comprometida con el desarrollo sostenible y la responsabilidad social institucional.
- Implementar y mantener un enfoque de prevención, mitigación y control de la contaminación, fomentando el uso eficiente de los recursos naturales y energéticos, la minimización de residuos, el uso racional del agua, la gestión segura de sustancias químicas y la promoción de tecnologías limpias en todos los procesos hospitalarios
- Cumplir de manera rigurosa con la legislación ambiental, sanitaria y de seguridad vigente, así como con aquellos compromisos y estándares voluntarios que la institución suscriba, garantizando su integración a la gestión hospitalaria y su aplicación práctica mediante acciones verificables y medibles.
- Fortalecer el liderazgo institucional en sostenibilidad y salud ambiental, como miembro activo de la Red Global de Hospitales Verdes y Saludables, asegurando la implementación progresiva de los objetivos de la Agenda Global en concordancia con las prioridades y capacidades de la E.S.E Hospital San Juan de Dios de Pamplona.
- Fomentar la concientización, formación y participación del talento humano, contratistas, proveedores y comunidad, a través de programas de sensibilización ambiental, capacitación técnica, y espacios para el diálogo y el aprendizaje colaborativo orientado a la sostenibilidad.
- Integrar criterios ambientales en los procesos administrativos y asistenciales, incluyendo la toma de decisiones sobre compras, contratación de servicios, diseño de infraestructura, movilidad institucional y gestión de residuos, promoviendo adquisiciones responsables y soluciones basadas en el ciclo de vida de los productos y servicios.
- Promover el uso racional de insumos y recursos institucionales, impulsando prácticas sostenibles como la disminución progresiva del consumo de papel en los procesos aplicables, la optimización del uso de materiales reutilizables y el fortalecimiento de la cultura del reciclaje, separación en la fuente y aprovechamiento de residuos, con el fin de contribuir a la eficiencia operativa y la reducción de la huella ambiental de la E.S.E Hospital San Juan de Dios de Pamplona.



## **DEFINICION DE LA POLITICA AMBIENTAL Y SANITARIA.**

La E.S.E. Hospital San Juan de Dios de Pamplona, como institución prestadora de servicios de salud de baja y mediana complejidad, reconoce la importancia del medio ambiente como un componente esencial para el bienestar de la comunidad y el desarrollo sostenible del territorio. En coherencia con su compromiso institucional, promueve una gestión responsable que integra criterios ambientales y sanitarios en todos sus procesos asistenciales, administrativos y de apoyo, bajo un enfoque de mejora continua, prevención, cumplimiento normativo y participación de trabajadores y usuarios. La presente política se fundamenta en el equilibrio de los tres grandes pilares de la sostenibilidad: medio ambiente, sociedad y economía, comprendiendo que la protección ambiental debe estar entrelazada con las necesidades y exigencias que se presentan en la institución, garantizando la salud ambiental sin comprometer la calidad y cumplimiento de las funciones y actividades propias de la E.S.E Hospital San Juan de Dios de Pamplona. Esta visión es reforzada por el principio institucional de fomentar una cultura organizacional orientada al cuidado del entorno, la eficiencia en el uso de recursos y la reducción de los impactos generados por las actividades de atención en salud.

## **COMPROMISOS.**

La E.S.E. Hospital San Juan de Dios de Pamplona en el marco de la presente pacta lo siguiente:

- Cumplir con la normatividad legal vigente y con otros compromisos voluntarios que la entidad adopte en materia ambiental y sanitaria.
- Implementar acciones orientadas a la prevención de la contaminación de las fuentes hídricas, al uso eficiente del agua y la energía, manejo adecuado de vertimientos y al fortalecimiento del Plan de Gestión Integral de Residuos Generados en la Atención en Salud, promoviendo prácticas seguras, responsables y sostenibles.
- Integrar progresivamente los objetivos de la Agenda Global de Hospitales Verdes y Saludables aplicables a la E.S.E Hospital San Juan de Dios de Pamplona, priorizando los objetivos correspondientes al liderazgo ambiental, la gestión integral de residuos sólidos, el uso eficiente y ahorro del agua, y el uso racional y eficiente de la energía.



- Establecer mecanismos de seguimiento y mejora del desempeño ambiental y sanitario mediante auditorías y rondas de seguridad que permitan identificar oportunidades de mejora en beneficio de la gestión ambiental de la institución
- Promover la concientización, formación y sensibilización de funcionarios, proveedores, contratistas, pacientes y comunidad, fomentando la adopción de comportamientos responsables y sostenibles con el medio ambiente en todos los niveles de la organización.
- Fortalecer las estrategias de gestión institucional para reducir el consumo de recursos como papel (en los procesos que sea aplicable), agua, combustibles y energía, impulsar la reutilización y el reciclaje como parte del compromiso con un entorno saludable.
- Fomentar una gestión ambiental y sanitaria integral basada en la identificación y control de riesgos, mediante la aplicación de principios de bioseguridad, vigilancia ambiental, mitigación de impactos y cultura preventiva en todas las áreas de la institución.



MAPA DE PROCESOS DE LA ENTIDAD



## PORTAFOLIO DE SERVICIOS

- URGENCIAS
- CIRUGIA
- INTERNACION
- ESTERILIZACION

### URGENCIAS

El Hospital San Juan de Dios de Pamplona ofrece un servicio las 24 horas del día, para garantizar la atención inmediata ante una situación o enfermedad que no se pueda atender de manera ambulatoria, con atención por Especialistas las 24 horas:

- MEDICINA INTERNA
- GINECOLOGIA
- ANESTESIA
- CIRUGIA GENERAL
- PEDIATRIA
- PSIQUIATRIA
- PERINATOLOGIA E INFECTOLOGIA



#### AREAS HABILITADAS DEL SERVICIO

- CONSULTORIO DE TRIAGE
- AREA DE ADMISION
- SALA DE URGENCIAS
- SALA DE REANIMACION
- 3 CONSULTORIOS DE MEDICINA GENERAL
- 15 CAMAS DE OBSERVACION
- SALA ERA (ENFERMEDAD RESPIRATORIA AGUDA)

#### **CIRUGIA**

Servicio de cirugía de mediana complejidad cuenta con tecnología de alta calidad para la ejecución de los procedimientos quirúrgicos según las siguientes especialidades habilitadas:

- CIRUGIA GENERAL
- CIRUGIA GINECOLOGICA
- PARTO HUMANIZADO

#### AREAS CON LAS QUE CUENTA

- 2 SALAS DE CIRUGIA
- AREA DE RECUPERACION
- CENTRAL DE ESTERILIZACION



- ANESTESIA GENERAL, REGIONAL Y SEDACION

#### ESTERILIZACION

Encargado de procesamiento, desinfección y esterilización de todos los dispositivos médicos.

#### CUMPLIMIENTO DE AREA HABILITADAS

- AMBIENTE DE RECIBO DE MATERIAL CONTAMINADO
- AMBIENTE DE LAVADO
- AMBIENTE DE SECADO
- AMBIENTE DE EMPAQUE
- AMBIENTE DE ESTERILIZACION
- AMBIENTE PARA ALMACENAMIENTO DE MATERIAL ESTERIL
- AUTOCLAVES Y EQUIPOS DE MONITOREO DE CALIDAD

#### INTERNACION

- HOSPITALIZACION DE ADULTOS
- HOSPITALIZACION PEDIATRICA
- HOSPITALIZACION DE GINECOBSTETRICIA
- HOSPITALIZACION DE MEDICINA INTERNA Y QUIRURGICA
- HOSPITALIZACION EN PSIQUIATRIA
- HOSPITALIZACION DE INFECTOLOGIA



AMBULATORIOS

- CONSULTA EXTERNA
- CONSULTA ESPECIALIZADA
- EPIDEMIOLOGIA
- RUTAS DE ATENCION
- SALUD PUBLICA
- APS/EBS
- VACUNACION

CONSULTA EXTERNA

- MEDICINA GENERAL
- ENFERMERIA
- ODONTOLOGIA GENERAL
- PSICOLOGIA
- NUTRICION Y DIETETICA

CONSULTA ESPECIALIZADA

- PEDIATRIA
- MEDICINA INTERNA



- ANESTESIA
- GINECOBSTERICIA
- CIRUGIA GENERAL
- INFECTOLOGIA
- PSIQUIATRIA
- PERINATOLOGIA
- QUIMICO FARMACEUTICO
- GASTROENTEREOLOGIA
- MEDICINA FAMILIAR

#### EPIDEMIOLOGIA

Proceso sistemático y continuo de recolección, análisis y difusión de datos para la toma de decisiones informadas en salud pública, permitiendo la detección temprana y el control efectivo de enfermedades y riesgos para la salud.

- Vigilancia epidemiológica
- Análisis y seguimiento de Eventos de Interés en Salud Pública
- Disponibilidad de datos para la toma de decisiones
- Apoyo en procesos epidemiológicos

#### VACUNACION



- Esquema PAI
- Refuerzos
- Jornadas internas y extramurales de vacunación
- Registro nominal de vacunación

## RUTAS DE ATENCION

El Hospital cuenta con rutas habilitadas:

- RUTA MATERNOOPERINATAL
- RUTA DE PROMOCION Y MANTENIMIENTO

### APOYO DIAGNOSTICO

- IMAGENEOLOGIA
  1. RAYOS X
  2. ECOGRAFIAS
- LABORATORIO CLINICO
  - Hematología y pruebas coagulación
  - Química sanguínea
  - Pruebas hormonales
  - Infecciosas



- Coagulación
- Microscopía
- Uroanálisis
- Coproanálisis
- Puebas especializadas
- Servicio Trasfuncional

APOYO TERAPEUTICO

- FISIOTERAPIA
- TERAPIA OCUPACIONAL
- SERVICIO FARMACEUTICO
- FONOAUDIOLOGIA
- TRABAJO SOCIAL
- TERAPIA RESPIRATORIA

TRASLADO ASISTENCIAL

- URGENCIAS
- CIRUGIA
- INTERNACION



RELACION DE PROCESOS JUDICIALES ACTIVOS ESE HOSPITAL SAN JUAN DE DIOS DE PAMPLONA-PROBABILIDAD DE PERDIDA ALTA

N°	Radicado del Proceso	Tipo de Proceso	Despacho judicial que Conoce	Demandante	Descripción de la Pretensión	Estado Actual del Proceso	Cuantía Pretendida	Porcentaje	Cuantía Liquidada a Pagar	Motivos Sustentan Riesgo de Pérdida	Fecha Probable Definitiva de Decisión Final
1	2016-00201	Acción de reparación directa	Juzgado Primero Administrativo de Pamplona	Diana Paola Gelves Delgado y otros	Administrativamente responsable por falla del servicio medico	EN TRAMITE SEGUNDA INSTANCIA	\$ 157.352.217	100%	\$ 204.078.217	SENTENCIA RIMERA INSTANCIA EN CONTRA DE LA ENTIDAD 12/12/2022 POR EVENTO ADVERSO- CONFUGURACION LESION PIE DE MENOR EN INCUBADORA, CODENANDO A LA ESE A PAGAR: 111 SMLLV POR PERJUICIOS MORALES + 40 SMLLV POR DAÑO A LA SALUD + \$28.918.217 POR PERJUICIOS MATERIALES	SEGUNDO TRIMESTRE 2026
2	2017-00401	Controversia contractual	Consejo de Estado - Bogotá D.C.	Neurocoop	Por clasificar	EN TRAMITE SEGUNDA INSTANCIA	\$ 137.563.056	100%	\$ 137.563.056	CONFORME AL MATERIAL PROBATORIO RECAUDADO, DECIDE EL TRIBUNAL CONDENAR A LA ESE A RECONOCER Y PAGAR SOLO LOS VALORES CORRESPONDIENTES A LA FACTURAS 5456,5915,6553,7263,9327,9328,10709,11553 LOS CUALES DEBRAN SER INDEXADOS, Y NIEGA LAS DEMAS PRETENSIONES.	SEGUNDO TRIMESTRE 2026
3	2018-00106	Acción de reparación directa	Juzgado Primero Administrativo de Pamplona	Juan Angel Antolinez y otros	Administrativamente responsable por falla del servicio medico	EN PRUEBAS	\$ 373.066.275	100%	\$ 373.066.275	CONFORME A LAS PRUEBAS OBRANTES HISTORIA CLINICA DONDE SE EVIDENCIA UNA INDEBIDA ACTUACION POR INGRESO EN TRES OCASIONES DE LA MENOR Y FINALMENTE FALLECE POR PERITONITIS GENERALIZADA	SEGUNDO TRIMESTRE 2026
4	2019-00097	Acción de reparación directa	Tribunal Administrativo Norte de Santander	Daniel Guillermo Lizcano y otros	Administrativamente responsable por falla del servicio medico	ETAPA INICIAL	#####	100%	\$ 424.000.000	CONFORME A LAS PRUEBAS OBRANTES HISTORIA CLINICA DONDE SE EVIDENCIA UNA INDEBIDA ACTUACION POR INGRESO EN DOS OCASIONES DE LA MENOR Y FINALMENTE FALLECE POR PERITONITIS GENERALIZADA	SEGUNDO TRIMESTRE 2026
		Acción de reparación directa	Juzgado Primero Administrativo de Pamplona	Yuli Beatriz Ruiz Jaimes y otros	Administrativamente responsable por falla del servicio medico	ETAPA INICIAL				CONFORME A LAS PRUEBAS OBRANTES HISTORIA CLINICA DONDE SE EVIDENCIA UNA INDEBIDA ACTUACION POR INGRESO EN DOS OCASIONES DE LA MENOR Y FINALMENTE FALLECE POR PERITONITIS GENERALIZADA	SEGUNDO TRIMESTRE 2026



5	2019-00189						\$ 224.100.000	100%	\$ 224.100.000		
6	2014-00250	Acción de reparación directa	Tribunal Administrativo Norte de Santander	Victor Alonso Vega Cruz y otros	Administrativamente responsable por falla del servicio medico	EN TRAMITE SEGUNDA INSTANCIA	\$ 1.000.000.000	100%	\$ 1.000.000.000	CON SENTENCIA EN CONTRA PRIMERA INSTANCIA 29/06/2022 – se presentó recurso de apelación el 15/07/2022	SEGUNDO TRIMESTRE 2026
7	2022-00016	nulidad y restablecimiento del derecho	Juzgado Primero Administrativo de Pamplona	Jairo Alberto Contreras Garcés	Nulidad del acto administrativo	RECURSO DE APELACION CONTRA SENTENCIA DE PRIMERA INSTANCIA PRESENTADO POR LA ESE HSJDP	\$ 10.881.467	100%	\$ 10.881.467	11/10/2024 - SENTENCIA DE PRIMERA INSTANCIA EN CONTRA DE LA ESE , DECLARANDO la nulidad del acto administrativo contenido en la respuesta de fecha 4 de junio de 2021 suscrito por la E.S.E Hospital San Juan de Dios de Pamplona, y ORDENANDO reconocer y pagar al señor Jairo Alberto Contreras Garcés,los salarios y demás prestaciones sociales dejados de percibir en el periodo comprendido del 1 de enero de 2021 al 15 de marzo de 2021, así como la reliquidación de todas las prestaciones sociales correspondientes al año 2021 con la inclusión de dichos emolumentos en los términos previstos en la ley.	SEGUNDO TRIMESTRE 2026
8	2017-00184	acción de reparación directa	Juzgado Cuarto Administraivo de Cucuta	Ascencio Cruz Peñaloza y otros	Administrativamente responsable por falla del servicio medico	RECURSO DE APELACION CONTRA SENTENCIA DE PRIMERA INSTANCIA PRESENTADO POR LA ESE HSJDP	\$ 395.011.350	100%	\$ 249.112.500	SENTENCIA PRMERA INSTANCIA EN CONTRA DE LA ESE 25/08/2025 DONDE ACCEDE PARCIALMENTE A LAS PRETENSIONES DE LA DEMANDA RECONOCIENDO A TITULO DE PERJUICIOS MORALES : 175 SMMMLV	SEGUNDO TRIMESTRE 2026
CUANTIA PROBABLE									\$ 2.622.801.515		



2. PROCESOS CON PROBABILIDAD DE PÉRDIDA MEDIA (OFICINA JURIDICA EXTERNA)

N°	Radicado del Proceso	Tipo de Proceso	Despacho judicial que Conoce	Demandante	Descripción de la Pretensión	Estado Actual del Proceso	Cuantía Liquidada	Motivos Sustentan Riesgo De Pérdida	Porcentaje de Perdida	Fecha Probable Decisión Final
1	2019-00134	acción de reparación directa	Juzgado Primero Administrativo de Pamplona	Raquel Priscila Sanabria Monar y otros	Administrativamente responsable por falla del servicio medico	EN PRUEBAS	\$ 63.640.718	POR EVENTO ADVERSO- LESION QUEMADURA MANO MENOR RECIENTE NACIDA ENCONTRANDOSE APLICACION ANTIBIOTICO BIOCONJUGADO - EL CUAL PUEDE SER IGUALMENTE UNA CONSECUENCIA LOGICA DE LA APLICACION DEL MISMO	100%	SEGUNDO TRIMESTRE 2026
2	2022-00007	acción de reparación directa	Juzgado Primero Administrativo de Pamplona	Orlando Silva Ortega y Otros	Administrativamente responsable por falla del servicio medico	EN PRUEBAS	\$ 300.000.000	TENIENDO EN CUENTA QUE SE ALEGA DAÑO A LA SALUD POR ERROR DE DIAGNOSTICO DE LA ESE , SIN EMBARGO EN ESTA ETAPA PROCESAL NO SE ENCUENTRA DEMOSTRADA LA RELACIÓN DE NEXO DE CAUSALIDAD HASTSA EL MOMENTO	100%	ULTIMO TRIMESTRE 2027
CUANTIA PROBABLE							\$ 363.640.718			



PLAN DE DESARROLLO VIGENCIA 2026

PLAN DE DESARROLLO ESE SJDD PAMPLONA - POA 2026						
NOMBRE DE PROYECTO	RESULTADO A ALCANZAR	CRONOGRAMA	RESPONSABLE	FUENTES DE VERIFICACIÓN	FUENTES DE FINANCIACIÓN	OBSERVACIONES
Proyecto 1. Gestión para el cumplimiento de las acciones de dirección y gerencia de la ESE SJDD	Meta 1. Resultado de indicador de Autoevaluación en condiciones de acreditación evaluado a febrero 28 entre las vigencias 2024 a 2027 muestra crecimiento interanual de 7% ( línea base 1.5).	Monitoreo semestral del indicador 1, iniciando en julio 2024 y terminando en febrero de 2027.	Profesional de calidad con apoyo de Subgerencia Científica.	Autoevaluación vigencia evaluada / Autoevaluación vigencia anterior.	Recursos propios ESE HSJDD	Apoyo Subgerencia Científica y Administrativa.
	Meta 2. El indicador con referencia al grado del cumplimiento del PAMEC arroja un resultado igual o superior al 90% en cada vigencia, entre 2024 y 2027.	Monitoreo semestral del indicador 2 iniciando en julio 2024 y terminando en febrero de 2027	Profesional de apoyo a la subgerencia científica y Calidad.	Existe informe semestral del comportamiento de este indicador.	Recursos propios ESE HSJDD	Apoyo Subgerencia Científica y Administrativa.
	Meta 3. La ESE cuenta con un sistema de auditoría unificado y concurrente que contribuye a reducir las demandas por mala praxis entre 2024 y 2027.	Monitoreo trimestral del indicador iniciando en septiembre 2024 hasta diciembre de 2027.	Gerencia y Subgerencia Científica.	Informe trimestral a partir de sept 2021, de los resultados de auditoría y acciones de mejora propuestas y ejecutadas.	Recursos propios ESE HSJDD	



	<b>Meta 4.</b> Se ha implementado y ejecuta un programa de capacitación sobre protocolos o guías de manejo de las diez primeras causas de egreso hospitalario y de consulta externa que abarca el 100% del personal asistencial entre 2024 y 2027.( 20% en 2024, 30% en 2025, 30% en 2026 y 20% en 2027	A ejecutar entre julio de 2024 y diciembre de 2027.	Medico líder de la auditoría.	Se dispone de soporte documental de seis eventos anuales de capacitación entre 2024 y 2027	Recursos propios ESE HSJDD	
	<b>Meta 6.</b> La ESE HSJDD - Pamplona ejecuta, en cada vigencia, los planes de capacitación y bienestar social de la ESE garantizando el 90% de su cumplimiento.	A diciembre 31 de cada anualidad entre 2024 y 2027.	Gerencia y Subgerencia Administrativa.	Informe de Talento Humano.	Recursos propios ESE HSJDD	
	<b>Meta 7.</b> Porcentaje de cumplimiento del PINAR. La ESE HSJDD Pamplona incrementa en 2 puntos porcentuales en cada vigencia el resultado del PINAR. Línea Base 61,8	A diciembre 31 de cada vigencia entre 2024 y 2027	Subgerencia Administrativa	Informe del responsable del PINAR	Recursos propios ESE HSJDD	
	<b>Meta 8.</b> Porcentaje de cumplimiento de la política de Administración Integral del Riesgo. La ESE HSJDD Pamplona cumple con un mínimo del 85% de las actividades programadas en cada vigencia	A diciembre 31 de cada vigencia entre 2024 y 2027	Subgerencias Cientifica y Administrativa.	Informe del Jefe de la Oficina de CI de Gestión.	Recursos propios ESE HSJDD	



	<b>Meta 9.</b> Porcentaje de cumplimiento en los estándares mínimos del SGSST (Res 312 de 2019). La ESE HSJDD - Pamplona cumple con un mínimo del 85% de las condiciones de seguridad y salud en el trabajo según la norma.	A diciembre 31 de cada vigencia entre 2024 y 2027	Subgerencias Científica y Administrativa.	Informe del responsable del componente de Seguridad y Salud en el trabajo.	recursos propios ESE HSJDD	
<b>Proyecto 2. Gestión para fortalecimiento capacidad instalada.</b>	<b>Meta 12.</b> El proyecto para la construcción del nuevo centro de salud de Cácuta dispone de planos y los mismos tienen concepto de viabilidad por parte del IDS y del MSPS, a diciembre de 2026.	Diciembre 30 de 2026	Gerencia y Subgerencia Científica	Radicado SEPPI del proyecto y oficio de radicación ante MSPS.	Recursos de orden nacional y/o deptal.	
	<b>Meta 13.</b> El proyecto para la construcción del nuevo centro de salud de Cucutilla dispone de planos y los mismos tienen concepto de viabilidad por parte del IDS y del MSPS, a diciembre de 2026.	30 de diciembre de 2026	Gerencia y Subgerencia Científica	Radicado SEPPI del proyecto y oficio de radicación ante MSPS.	Recursos de orden nacional y/o deptal.	
	<b>Meta 15.</b> Un proyecto orientado al fortalecimiento del componente de transporte asistencial de las IPS que conforman la ESE Hospital San Juan de Dios - Pamplona cuenta con código SEPPI y se está gestionando ante el Departamento y la Nación..	30 de diciembre de 2026	Gerencia y Subgerencia Científica	Radicado SEPPI del proyecto y oficio de radicación ante MSPS.	Recursos de orden nacional y/o deptal.	Meta sujeta a disponibilidad de recursos del nivel nacional y/o deptal. Se entenderá cumplida con la elaboración y radicación del proyecto, obtención del código SEPPI y oficio de entrega a MSPS.



<b>Proyecto 3. Gestión para el desarrollo del componente financiero/ administrativo de la ESE Hospital San Juan de Dios.</b>	<b>Meta 17.</b> La ESE Hospital San Juan de Dios - Pamplona ha sido categorizada por el MSPS como sin riesgo fiscal y financiero entre los años 2024 a 2027	30 de mayo de cada anualidad entre 2024 y 2027	Gerencia y Subgerencia Administrativa.	Resolución expedida por el MSPS entre 2024 y 2027.	Recursos de orden deptal Y/ o nacional.	
	<b>Meta 18.</b> Se ha mejorado en dos puntos porcentuales el indicador de rentabilidad de la ESE entre 2024 y 2027.	30 de marzo de cada anualidad entre 2024 y 2027	Gerencia y Subgerencia Administrativa.	Certificación del contador de la ESE.	Recursos de orden deptal Y/ o nacional.	
	<b>Meta 19.</b> Se ha mejorado en dos puntos porcentuales el indicador de liquidez de la ESE entre 2024 y 2027.	30 de marzo de cada anualidad entre 2024 y 2027	Gerencia y Subgerencia Administrativa.	Certificación del contador de la ESE.	Recursos propios	
	<b>Meta 20.</b> Se ha mejorado en dos puntos porcentuales el indicador de solvencia de la ESE entre 2024 y 2027.	30 de marzo de cada anualidad entre 2024 y 2027	Gerencia y Subgerencia Administrativa.	Certificación del contador de la ESE.	Recursos gobernación.	
	<b>Meta 21.</b> La ESE HSJDD mantiene en cero (0) la deuda superior a 30 días con personal de planta y contratistas durante los cuatro años de vigencia del PD.	Seguimiento trimestral en cada una de las vigencias entre 2024 y 2027	Subgerencia Administrativa.	Certificación del contador de la ESE.	Recursos propios de la ESE	
	<b>Meta 22.</b> La ESE HSJDD se mantiene en equilibrio presupuestal con recaudo durante los cuatro años de vigencia del PD.	Seguimiento trimestral en cada una de las vigencias entre 2024 y 2027	Subgerencia Administrativa.	Ceertificación Profesional de Presupuesto de la ESE	Recursos propios de la ESE	
	<b>Meta 23.</b> La ESE ha puesto en funcionamiento y aplica sistema de costos.	A diciembre de 2026	Subgerencia Administrativa.	Informe de laSubgerencia Administrativa.	Recursos propios de la ESE	Modificada por Acuerdo 025 de 2025 y pasa a POA 2026.



<b>Proyecto 4. Otras acciones de gestión que contribuyen al fortalecimiento Institucional y de prestación de servicios.</b>	<b>Meta 26.</b> La ESE Hospital San Juan de Dios cumple con los reportes de información del decreto 2193 y la Circular Unica entre 2024 y 2027.	Seguimiento trimestral en cada una de las vigencias entre 2024 y 2027	Subgerencia Administrativa y Científica	Certificación anual del MSPS y de la SNS	Recursos propios de la ESE	
	<b>Meta 27.</b> La ESE Hospital San Juan de Dios - Pamplona cumple con los planes de mejoramiento que suscribe con los organismos de control.	A diciembre de cada anualidad, previa suscripción de los planes.	Subgerencia Administrativa y Científica	Informe de la Jefe de Oficina de CI de Gestión.	Recursos propios de la ESE	
	<b>Meta 28.</b> La ESE Hospital San Juan de Dios - Pamplona da continuidad al desarrollo del componente de gestión ambiental dando cumplimiento a por lo menos el 85% de las actividades programadas para cada vigencia.	Monitoreo trimestral de avance y evaluación en cada vigencia entre 2024 y 2027.	Subgerencia Administrativa y Profesional de apoyo en gestión ambiental.	Informe del profesional de apoyo en gestión ambiental.	Recursos propios de la ESE	
	<b>Meta 29.</b> La ESE Hospital San Juan de Dios - Pamplona mejorado el desempeño institucional en cuanto a implementación del MIPG en dos puntos porcentuales en cada vigencia.	Evaluación interanual entre 2024 y 2027	Profesional de apoyo a la Gerencia y Calidad.	Informe del coordinador del PSFF.	Recursos propios de la ESE	
	<b>Meta 30.</b> La ESE cumple con los estándares de tiempo promedio para la asignación de cita para consulta especializada en pediatría, obstetricia y medicina interna de la Resolución 408 de 2018.	Monitoreo trimestral entre 2024 y 2027	Gerencia. Subgerencia Científica	Ficha técnica del SIHO	Recursos propios de la ESE	



<b>Meta 31.</b> La ESE HSJDD - Pamplona ha realizado el saneamiento del 100% de la cartera de difícil cobro.	A diciembre 30 de 2026.	Gerencia y Subgerencia Administrativa.	Informe de la Subgerencia Administrativa.	Recursos propios de la ESE	
<b>Meta 32.</b> La ESE HSJDD implementa las acciones de repetición contra los responsables de hechos que afecten el patrimonio de la ESE y presenta informe de resultados a la Junta durante los años 2024 a 2027.	Anual entre 2024 y 2027	Gerencia y Subgerencia Administrativa.	Informe de la subgerencia Admtiva.	Recursos propios de la ESE	
<b>Meta 33.</b> La ESE socializa con los trabajadores el 100% las obligaciones derivadas de la suscripción de contratos con pagadores	Interanual, entre 2024 y 2027.	Gerencia y Subgerencias administrativa y científica.	Informe de la profesional de CI.	Recursos propios de la ESE	
<b>Meta 34.</b> Presentar a Junta Directiva la creación del cargo de Profesional en Control Interno Disciplinario.	A diciembre de 2025	Gerencia	Acto Administrativo.	No genera costos adicionales.	
<b>Meta 35.</b> La ESE ha implementado y monitorea un sistema de indicadores de gestión en la defensa jurídica de la entidad que le permite reducir las pérdidas por fallos en contra en 10% por año, entre 2024 y 2027.	Interanual entre 2024 y 2027	Subgerencia Administrativa	Acta de socialización	No genera costos adicionales.	



<b>Meta 36.</b> La ESE Hospital San Juan de Dios - Pamplona ha fortalecido el componente tecnológico administrativo que garantiza la disponibilidad de la información institucional en todo momento.	Entre 2024 y 2027. La ESE puede llevar a cabo el fortalecimiento interanual, en una o dos de las vigencias, dependiendo de disponibilidad de recursos.	Gerencia y Subgerencia Administrativa.	Informe Subgerencia administrativa.	Recursos propios.	
<b>Meta 37.</b> La ESE aplica el procedimiento establecido para la ejecutar el mantenimiento de la infraestructura hospitalaria.	A diciembre de cada vigencia, entre 2024 y 2027	Subgerencia Administrativa	Informe de Control Interno.	Recursos propios.	
<b>Meta 38.</b> Fortalecer la cultura del reporte de eventos adversos a través de la educación continuada en buenas practicas de seguridad del paciente, asegurando el aumento de los reportes por lo menos en un 2% anualmente partiendo de la línea base de 6 reportes anuales.	A diciembre de cada vigencia, entre 2024 y 2027	Subgerencia Científica.	Informe de la profesional de apoyo a la calidad.	Recursos propios.	
<b>Meta 39.</b> Garantizar el análisis, gestión y seguimiento del 100% de los eventos adversos reportados en la ESE Hospital San Juan de Dios - Pamplona.	A diciembre de cada vigencia, entre 2024 y 2027	Subgerencia Científica	Informe de la profesional de apoyo a la calidad.	Recursos propios.	



Meta 40. La ESE HSJDD - Pamplona realiza conciliación de cartera con las EAPB	A diciembre de cada vigencia, entre 2024 y 2027	Subgerencia Administrativa.	Informe de la Profesional a cargo - Actas de conciliación.	Recursos propios de la ESE	
Meta 41. Realizar estudio de cargas laborales y con base en el mismo elaborar propuesta de reorganización administrativa de la ESE y plan de nivelación salarial a la Junta Directiva.	A Diciembre de 2026.	Gerencia, Subgerencias y Talento Humano.	Propuesta a presentar a Junta Directiva.	Recursos propios de la ESE	Modificada por Acuerdo 025 de 2025 pasa a POA 2026

PLAN ANUAL DE ADQUISICIONES VIGENCIA 2026

El principal objetivo del Plan Anual de Adquisiciones es permitir que la entidad estatal aumente la probabilidad de lograr mejores condiciones de competencia a través de la participación de un mayor número de operadores económicos interesados en los procesos de selección que se van a adelantar durante el año fiscal, y que el Estado cuente con información suficiente para realizar compras coordinadas.

• PERSPECTIVA ESTRATEGICA

1. Mantener el promedio de la calificación de la autoevaluación cuantitativa y cualitativa en desarrollo del ciclo de preparación para la acreditación o del ciclo de mejoramiento de la ESE.
2. Efectividad en la auditoría para el mejoramiento continuo de la calidad de la atención en salud.
3. Gestión de ejecución del plan de desarrollo institucional.
4. Reducir las glosas por incumplimiento de metas en P y P.
5. Mejorar los canales de información con ERP para controlar desfases en reportes de pago.
6. Elaborar un Plan Integral de Capacitación.
7. Establecer canales de comunicación estandarizados al interior de la ESE.



8. Mejorar porcentaje de recaudo con referencia a reconocimiento.
9. Fortalecer la defensa jurídica de la entidad. Actualizar los inventarios de cada dependencia.
10. Gestión de ejecución del plan de desarrollo institucional.
11. Mejoramiento de los ingresos por recaudo de cartera por prestación de servicios de salud.
12. Establecer las bases de datos de los pasivos pensionales
13. Garantizar el cumplimiento oportuno y en tiempo real y confiable a los organismos de control.
14. Mantener calificación de sin riesgo fiscal y financiero en todas las vigencias del plan.
15. Implementación y Operativización del sistema de costos en la prestación de servicios.
16. Mejorar la calidad en la prestación de servicios en cuanto a infraestructura y dotación de las IPS.
17. Establecimiento de un sistema de auditoría médica concurrente en la sede de la ESE.
18. Fortalecimiento de las acciones de promoción y prevención. Gestión de convenios con Universidades para acceder a personal capacitado y capacitación.
19. Reporte oportuno y suficiente de indicadores de la Resolución 0256.
20. Desarrollar plan de capacitación y entrenamiento en el área clínica.
21. Mantener y/o Fortalecer sistema de transporte asistencial de la ESE. Mantener y/o mejorar los indicadores de calidad en la prestación de servicios de salud, relacionados con la cobertura, la oportunidad en la atención y el reingreso de pacientes por el servicio de hospitalización.



Código UNSPSC (cada código separado por ;)	Descripción	Fecha estimada de inicio de proceso de selección (mes)	Fecha estimada de presentación de ofertas (mes)	Duración del contrato (número)	Duración del contrato (intervalo: días, meses, años)	Modalidad de selección	Fuente de los recursos	Valor total estimado	Valor estimado en la vigencia actual
85101601	PRESTACION DE SERVICIOS PROFESIONALES DE ENFERMERA PARA EJECUCION DEL PAMEC Y HABILITACION PARA LA ESE HOSPITAL SAN JUAN DE DIOS DE PAMPLONA Y SUS ORGANISMOS DE SALUD ADSCRITOS	1	1	2	12	CCE-11  03	VENTA DE SERVICIOS DE SALUD	14.000.000 COP	84.000.000 COP
85101601	PRESTACION DE SERVICIOS PROFESIONALES DE ENFERMERA PARA LA RUTA MATERNO PERINATAL DE LA ESE HOSPITAL SAN JUAN DE	1	1	2	12	CCE-11  03	VENTA DE SERVICIOS DE SALUD	6.900.000 COP	41.400.000 COP



	DIOS DE PAMPLONA Y SUS ORGANISMOS DE SALUD ADSCRITOS								
85101601	PRESTACIÓN DE SERVICIOS PROFESIONALES DE ENFERMERIA JEFE COMO ARTICULADOR DE SEDES INTEGRADAS PARA EL DESARROLLO DEL PLAN DE GESTION GERENCIAL DE LA ESE HOSPITAL SAN JUAN DE DIOS DE PAMPLONA Y SUS ORGANISMOS DE SALUD ADSCRITO	1	1	2	12	CCE-11  03	VENTA DE SERVICIOS DE SALUD	7.900.000 COP	47.400.000 COP
85101601	PRESTACION DE SERVICIOS ESPECIALIZADOS DE ENFERMERA JEFE DE APOYO A LOS PROCESOS OPERATIVOS ASISTENCIALES Y HOSPITALARIOS DE LA ESE HOSPITAL SAN JUAN DE DIOS DE PAMPLONA Y	1	1	2	12	CCE-11  03	VENTA DE SERVICIOS DE SALUD	9.900.000 COP	59.400.000 COP



	SEDES INTEGRADAS DE SALUD								
85101600	PRESTACION DE SERVICIOS PROFESIONALES DE ENFERMERA Y LIDERAZGO DEL PROCESO DE TRASLADO ASISTENCIAL PARA LA ESE HOSPITAL SAN JUAN DE DIOS DE PAMPLONA Y SUS ORGANISMOS DE SALUD ADSCRITOS	1	1	2	12	CCE- 11  03	VENTA DE SERVICI OS DE SALUD	6.900.000 COP	41.400.000 COP
85101601	PRESTACIÓN DE SERVICIOS ESPECIALIZADOS DE ENFERMERA LIDER DE VIGILANCIA EPIDEMIOLOGICA Y COMITE DE INFECCIONES Y COMITÉ PROA SEGÚN RESOLUCION 2471 DE 2022 PARA LA ESE HOSPITAL SAN JUAN DE DIOS DE	1	1	2	12	CCE- 11  03	VENTA DE SERVICI OS DE SALUD	6.900.000 COP	41.400.000 COP



	PAMPLONA Y SUS ORGANISMOS DE SALUD ADSCRITO								
85101601	PRESTACION DE SERVICIOS PROFESIONALES COMO ENFERMERO DE PROCESOS HOSPITALARIOS INCLUYENDO LA ARTICULACION DEL EQUIPO DE ENFERMERIA PARA LA ESE HOSPITAL SAN JUAN DE DIOS DE PAMPLONA Y SUS ORGANISMOS DE SALUD ADSCRITOS	1	1	2	12	CCE-11  03	VENTA DE SERVICIOS DE SALUD	9.900.000 COP	59.400.000 COP
85101601	PRESTACION DE SERVICIOS PROFESIONALES AUDITOR RELACIONADAS CON EL REPORTE Y CON EL REGISTRO DE ACTIVIDADES DE PROTECCIÓN ESPECÍFICA, DETECCIÓN	1	1	2	12	CCE-11  03	VENTA DE SERVICIOS DE SALUD	6.900.000 COP	41.400.000 COP



	TEMPRANA Y LA APLICACIÓN DE LAS GUÍAS DE ATENCIÓN INTEGRAL PARA LAS ENFERMEDADES DE INTERÉS EN SALUD PÚBLICA DE OBLIGATORIO CUMPLIMIENTO, ENMARCADAS EN LA RESOLUCION 4505 DE 2012 DE LA ESE HOSPITAL SAN JUAN DE DIOS DE PAMPLONA Y SUS ORGANISMOS DE SALUD ADSCRITOS								
85101600	PRESTACION DE SERVICIOS PROFESIONALES DE FISIOTERAPEUTA PARA LA ESE HOSPITAL SAN JUAN DE DIOS DE PAMPLONA Y SUS ORGANISMOS DE SALUD ADSCRITOS	1	1	2	12	CCE-11  03	VENTA DE SERVICIOS DE SALUD	18.540.000 COP	111.240.000 COP



85101600	PRESTACION DE SERVICIOS PROFESIONALES DE FONOAUDIOLOGIA PARA LA ESE HOSPITAL SAN JUAN DE DIOS DE PAMPLONA Y SUS ORGANISMOS DE SALUD ADSCRITOS	1	1	2	12	CCE-11  03	VENTA DE SERVICIOS DE SALUD	6.180.000 COP	37.080.000 COP
85101600	PRESTACION DE SERVICIOS DE INSTRUMENTADOR QUIRURGICO PARA LA ESE HOSPITAL SAN JUAN DE DIOS DE PAMPLONA Y SUS ORGANISMOS DE SALUD ADSCRITOS	1	1	2	12	CCE-11  03	VENTA DE SERVICIOS DE SALUD	3.150.000 COP	18.900.000 COP
85101600	PRESTACION DE SERVICIOS DE INSTRUMENTADOR QUIRURGICO APOYO EN LIDERAZGO DEL PROCESO CENTRAL DE ESTERILIZACIÓN PARA LA ESE HOSPITAL SAN JUAN DE DIOS DE PAMPLONA Y SUS	1	1	2	12	CCE-11  03	VENTA DE SERVICIOS DE SALUD	6.300.000 COP	37.800.000 COP



	ORGANISMOS DE SALUD ADSCRITOS								
85101600	PRESTACION DE SERVICIOS PROFESIONALES PARA EL LIDERAZGO DE LAS ACCIONES DE SALUD PÚBLICA DE LOS PROCESOS MISIONALES DE LA ESE HOSPITAL SAN JUAN DE DIOS DE PAMPLONA	1	1	2	12	CCE-11  03	VENTA DE SERVICIOS DE SALUD	9.000.000 COP	54.000.000 COP
85101604	PRESTACION DE SERVICIOS PROFESIONALES DE MEDICINA GENERAL EN CONSULTA PARA LA ESE HOSPITAL SAN JUAN DE DIOS DE PAMPLONA Y SUS ORGANISMOS DE SALUD ADSCRITOS.	1	1	2	12	CCE-11  03	VENTA DE SERVICIOS DE SALUD	373.833.216 COP	2.242.999.296 COP
85101604	PRESTACION DE SERVICIOS PROFESIONALES DE MEDICINA	1	1	2	12	CCE-11  03	VENTA DE SERVICIOS DE SALUD	129.600.000 COP	777.600.000 COP



	GENERAL EN CONSULTA PARA LA ESE HOSPITAL SAN JUAN DE DIOS DE PAMPLONA Y SUS ORGANISMOS DE SALUD ADSCRITOS.								
85101604	PRESTACIÓN DE SERVICIOS PROFESIONALES COMO MÉDICO LÍDER PARA LA ARTICULACIÓN DE PROCESOS CLÍNICO ASISTENCIALES Y DE CONCURRENCIA PARA LA ESE HOSPITAL SAN JUAN DE DIOS DE PAMPLONA Y SUS ORGANISMOS DE SALUD ADSCRITOS	1	1	2	12	CCE-11  03	VENTA DE SERVICIOS DE SALUD	12.300.000 COP	73.800.000 COP
85101600	PRESTACION DE SERVICIOS PROFESIONALES DE NUTRICIONISTA PARA LA ESE HOSPITAL SAN JUAN DE DIOS DE PAMPLONA Y SUS	1	1	2	12	CCE-11  03	VENTA DE SERVICIOS DE SALUD	11.650.000 COP	69.900.000 COP



	ORGANISMOS DE SALUD ADSCRITOS								
85101600	PRESTACIÓN DE SERVICIOS COMO ORIENTADOR DE LOS USUARIOS DE LA CONSULTA EXTRAMURAL A LOS DIFERENTES PROGRAMAS DE ATENCIÓN INTEGRAL	1	1	2	12	CCE- 11  03	VENTA DE SERVICI OS DE SALUD	4.700.000 COP	28.200.000 COP
85101600	PRESTACION DE SERVICIOS PROFESIONALES PARA EL FORTALECIMIENT O DE LAS ACCIONES DE SALUD PÚBLICA Y ATENCIÓN PRIMARIA EN SALUD DE LA ESE HOSPITAL SAN JUAN DE DIOS DE PAMPLONA Y SEDES ADSCRITAS.	1	1	2	12	CCE- 11  03	VENTA DE SERVICI OS DE SALUD	7.000.000 COP	42.000.000 COP
85101600	PRESTACIÓN DE SERVICIOS PROFESIONALES ESPECIALIZADOS DE AUDITORIA INTERNA DE	1	1	2	12	CCE- 11  03	VENTA DE SERVICI OS DE SALUD	6.000.000 COP	36.000.000 COP



	CALIDAD Y APOYO A LA SUBDIRECCION CIENTIFICA DE LA ESE HOSPITAL SAN JUAN DE DIOS DE PAMPLONA Y SUS ORGANISMOS DE SALUD ADSCRITOS								
85101600	PRESTACION DE SERVICIOS PROFESIONALES DE QUIMICO FARMACEUTA PARA LA ESE HOSPITAL SAN JUAN DE DIOS DE PAMPLONA Y SUS ORGANISMOS DE SALUD ADSCRITOS	1	1	2	12	CCE- 11  03	VENTA DE SERVICI OS DE SALUD	8.600.000 COP	51.600.000 COP
85101600	PRESTACION DE SERVICIOS DE APOYO COMO DE REGENTE DE FARMACIA PARA LA ESE HOSPITAL SAN JUAN DE DIOS DE PAMPLONA Y SUS ORGANISMOS DE SALUD ADSCRITOS	1	1	2	12	CCE- 11  03	VENTA DE SERVICI OS DE SALUD	4.600.000 COP	27.600.000 COP



85101600	PRESTACION DE SERVICIOS DE APOYO COMO SECRETARIA DE LA SUBDIRECCION CIENTIFICA DE LA ESE HOSPITAL SAN JUAN DE DIOS DE PAMPLONA	1	1	2	12	CCE-11  03	VENTA DE SERVICIOS DE SALUD	6.000.000 COP	36.000.000 COP
85101600	PRESTACION DE SERVICIOS DE APOYO COMO TÉCNICO DE RAYOS X PARA LA ESE HOSPITAL SAN JUAN DE DIOS DE PAMPLONA Y SUS ORGANISMOS DE SALUD ADSCRITOS	1	1	2	12	CCE-11  03	VENTA DE SERVICIOS DE SALUD	12.000.000 COP	72.000.000 COP
85101600	PRESTACION DE SERVICIOS PROFESIONALES DE TERAPIA OCUPACIONAL PARA LA ESE HOSPITAL SAN JUAN DE DIOS DE PAMPLONA Y SUS ORGANISMOS DE SALUD ADSCRITOS	1	1	2	12	CCE-11  03	VENTA DE SERVICIOS DE SALUD	12.360.000 COP	74.160.000 COP



85101600	PRESTACION DE SERVICIOS PROFESIONALES COMO TRABAJADOR SOCIAL PARA LA ESE HOSPITAL SAN JUAN DE DIOS DE PAMPLONA Y SUS ORGANISMOS DE SALUD ADSCRITOS	1	1	2	12	CCE-11  03	VENTA DE SERVICIOS DE SALUD	5.780.000 COP	34.680.000 COP
85101600	PRESTACION DE SERVICIOS PROFESIONALES COMO TRABAJADOR SOCIAL Y APOYO DEL PROCESO DE ATENCIÓN AL USUARIO PARA LA ESE HOSPITAL SAN JUAN DE DIOS DE PAMPLONA Y SUS ORGANISMOS DE SALUD ADSCRITOS	1	1	2	12	CCE-11  03	VENTA DE SERVICIOS DE SALUD	5.780.000 COP	34.680.000 COP
80111622	PRESTACION DE SERVICIOS PROFESIONALES ESPECIALIZADOS DE SEGURIDAD Y SALUD EN EL TRABAJO PARA LA	1	1	2	12	CCE-11  03	VENTA DE SERVICIOS DE SALUD	8.000.000 COP	48.000.000 COP



	ESE HOSPITAL SAN JUAN DE DIOS PAMPLONA Y SUS ORGANISMOS DE SALUD ADSCRITOS								
80121704	PRESTACION DE SERVICIOS PROFESIONALES ESPECIALIZADOS DE ASESORIA JURIDICA AL AREA DE CONTRATACION Y CARTERA DE LA ESE HOSPITAL SAN JUAN DE DIOS DE PAMPLONA	1	1	2	12	CCE- 11  03	VENTA DE SERVICI OS DE SALUD	11.648.000 COP	69.888.000 COP
80121704	PRESTACION DE SERVICIOS PROFESIONALES DE ABOGADA PARA EL DESARROLLO DE LA ETAPA PRECONTRACTUA L Y POSCONTRACTUA L DEL AREA DE CONTRATACION EN LA ESE HOSPITAL SAN JUAN DE DIOS DE PAMPLONA	1	1	2	12	CCE- 11  03	VENTA DE SERVICI OS DE SALUD	8.000.000 COP	48.000.000 COP



80111601	PRESTACION DE SERVICIOS DE APOYO TECNICO AL AREA DE CONTRATACION DE LA ESE HOSPITAL SAN JUAN DE DIOS DE PAMPLONA Y SUS ORGANISMOS DE SALUD ADCRITOS	1	1	2	12	CCE-11  03	VENTA DE SERVICIOS DE SALUD	6.000.000 COP	36.000.000 COP
80121704	PRESTACION DE SERVICIOS PROFESIONALES COMO ABOGADA AL AREA DE TALENTO HUMANO DE ESE HOSPITAL SAN JUAN DE DIOS DE PAMPLONA	1	1	2	12	CCE-11  03	VENTA DE SERVICIOS DE SALUD	8.000.000 COP	48.000.000 COP
80111609	PRESTACIÓN DE SERVICIOS PROFESIONALES DE INGENIERO DE SISTEMAS PARA LA ESE HOSPITAL SAN JUAN DE DIOS DE PAMPLONA	1	1	2	12	CCE-11  03	VENTA DE SERVICIOS DE SALUD	11.000.000 COP	66.000.000 COP
80111601	PRESTACIÓN DE SERVICIOS DE APOYO COMO ASISTENTE DE GERENCIA Y CONTRATACION	1	1	2	12	CCE-11  03	VENTA DE SERVICIOS DE SALUD	6.000.000 COP	36.000.000 COP



	DE LA ESE HOSPITAL SAN JUAN DE DIOS DE PAMPLONA								
80111601	PRESTACION DE SERVICIOS DE APOYO A CONTRATACION PARA CARGUE Y PUBLICACION DE LOS PROCESOS CONTRACTUALES EN PLATAFORMAS PARA LA ESE HOSPITAL SAN JUAN DE DIOS DE PAMPLONA Y SUS ORGANISMOS DE SALUD ADSCRITOS	1	1	2	12	CCE- 11  03	VENTA DE SERVICI OS DE SALUD	5.000.000 COP	30.000.000 COP
80111601	PRESTACION DE SERVICIOS DE APOYO A CONTRATACION PARA CARGUE Y PUBLICACION DE LOS PROCESOS CONTRACTUALES EN PLATAFORMAS PARA LA ESE HOSPITAL SAN JUAN DE DIOS DE PAMPLONA	1	1	2	12	CCE- 11  03	VENTA DE SERVICI OS DE SALUD	5.000.000 COP	30.000.000 COP



80111612	PRESTACION DE SERVICIOS DE APOYO AL AREA DE CONTRATACIÓN DE LA ESE HOSPITAL SAN JUAN DE DIOS DE PAMPLONA Y SUS ORGANISMOS DE SALUD ADSCRITOS	1	1	2	12	CCE-11  03	VENTA DE SERVICIOS DE SALUD	4.400.000 COP	26.400.000 COP
80111605	PRESTACIÓN DE SERVICIOS DE APOYO AL AREA DE PRESUPUESTO DE LA ESE HOSPITAL SAN JUAN DE DIOS DE PAMPLONA	1	1	2	12	CCE-11  03	VENTA DE SERVICIOS DE SALUD	6.000.000 COP	36.000.000 COP
80121704	PRESTACION DE SERVICIOS PROFESIONALES COMO ABOGADO DEL AREA DE SUBDIRECCION ADMINISTRATIVA DE LA ESE HOSPITAL SAN JUAN DE DIOS DE PAMPLONA.	1	1	2	12	CCE-11  03	VENTA DE SERVICIOS DE SALUD	9.000.000 COP	54.000.000 COP
80121704	PRESTACION DE SERVICIOS PROFESIONALES DE CONTADOR PUBLICO PARA	1	1	2	12	CCE-11  03	VENTA DE SERVICIOS DE SALUD	11.648.000 COP	69.888.000 COP



	DESARROLLO DE PROCESOS DEL AREA DE TESORERIA Y APOYO AL AREA DE CARTERA DE LA ESE HOSPITAL SAN JUAN DE DIOS DE PAMPLONA								
80111601	PRESTACION DE SERVICIOS PROFESIONALES DE APOYO AL AREA DE GESTION DOCUMENTAL DE LA ESE HOSPITAL SAN JUAN DE DIOS DE PAMPLONA Y SUS ORGANISMOS DE SALUD ADCRITOS	1	1	2	12	CCE-11  03	VENTA DE SERVICIOS DE SALUD	5.000.000 COP	30.000.000 COP
86101701	PRESTACIÓN DE SERVICIOS PROFESIONALES COMO COMUNICADORA SOCIAL PARA LA E.S.E. HOSPITAL SAN JUAN DE DIOS DE PAMPLONA	1	1	2	12	CCE-11  03	VENTA DE SERVICIOS DE SALUD	6.000.000 COP	36.000.000 COP
80111605	PRESTACION DE SERVICIOS PROFESIONALES	1	1	2	12	CCE-11  03	VENTA DE SERVICI	5.000.000 COP	30.000.000 COP



	AL AREA CARTERA DE LA ESE HOSPITAL SAN JUAN DE DIOS DE PAMPLONA						OS DE SALUD		
86101508	PRESTACION DE SERVICIOS PROFESIONALES COMO INGENIERO AMBIENTAL PARA LA ESE HOSPITAL SAN JUAN DE DIOS DE PAMPLONA Y SUS CENTROS DE SALUD ADSCRITOS	1	1	2	12	CCE-11  03	VENTA DE SERVICIOS DE SALUD	7.000.000 COP	42.000.000 COP
80121704	PRESTACION DE SERVICIOS PROFESIONALES COMO ABOGADO DEL AREA DE SUBDIRECCIÓN CIENTIFICA DE LA ESE HOSPITAL SAN JUAN DE DIOS DE PAMPLONA	1	1	2	12	CCE-11  03	VENTA DE SERVICIOS DE SALUD	8.000.000 COP	48.000.000 COP
80111612	PRESTACION DE SERVICIOS DE APOYO AL AREA DE TALENTO HUMANO DE LA ESE HOSPITAL SAN JUAN DE	1	1	2	12	CCE-11  03	VENTA DE SERVICIOS DE SALUD	4.000.000 COP	24.000.000 COP



	DIOS DE PAMPLONA								
80121704	PRESTACIÓN DE SERVICIOS JURÍDICOS ESPECIALIZADOS PARA LA DEFENSA JUDICIAL QUE REQUIERA LA ESE HOSPITAL SAN JUAN DE DIOS PAMPLONA Y ASESORÍA JURÍDICA GENERAL TANTO EN ASPECTOS GENERALES DEL DERECHO COMO EN LA ESPECIALIDAD DEL DERECHO ADMINISTRATIVO, LABORAL Y CIVIL, CUYO ALCANCE ESTARÁ DETERMINADO POR EL CAMPO OBLIGACIONAL CONTRACTUAL DE ACUERDO CON LAS DISPOSICIONES DE LA	1	1	2	12	CCE-11  03	VENTA DE SERVICIOS DE SALUD	11.000.000 COP	66.000.000 COP



	NORMATIVIDAD VIGENTE.								
80101604	PRESTACION DE SERVICIOS DE APOYO AL AREA DE TESORERIA DE LA ESE HOSPITAL SAN JUAN DE DIOS DE PAMPLONA	1	1	2	12	CCE-11  03	VENTA DE SERVICIOS DE SALUD	4.000.000 COP	24.000.000 COP
80111605	PRESTACION DE SERVICIOS PROFESIONALES TENDIENTES AL ANALISIS Y EJECUCION DE ACTIVIDADES Y/O TAREAS DE PROCEDIMIENTOS PROPIOS DEL AREA EN APOYO AL PROCESO GENERAL DE CARTERA INSTITUCIONAL DE LA ESE HOSPITAL SAN JUAN DE DIOS DE PAMPLONA	1	1	2	12	CCE-11  03	VENTA DE SERVICIOS DE SALUD	5.000.000 COP	30.000.000 COP



80111611	PRESTACION DE SERVICIOS DE APOYO TECNICO AL AREA DE ALMACEN DE LA ESE HOSPITAL SAN JUAN DE DIOS DE PAMPLONA Y SUS ORGANISMOS DE SALUD ADSCRITO	1	1	2	12	CCE-11  03	VENTA DE SERVICIOS DE SALUD	5.000.000 COP	30.000.000 COP
80111620	PRESTACION DE SERVICIOS PROFESIONALES PARA HUMANIZACION EN SERVICIOS DE SALUD DE LA ESE HOSPITAL SAN JUAN DE DIOS DE PAMPLONA	1	1	2	12	CCE-11  03	VENTA DE SERVICIOS DE SALUD	10.000.000 COP	60.000.000 COP
82111901	PRESTACION DE SERVICIOS PROFESIONALES COMO ABOGADA DE LA ESE HOSPITAL SAN JUAN DE DIOS DE PAMPLONA	1	1	2	12	CCE-11  03	VENTA DE SERVICIOS DE SALUD	9.000.000 COP	54.000.000 COP
80111611	PRESTACION DE SERVICIOS DE APOYO AL AREA DE RECURSOS FISICOS DE LA ESE HOSPITAL	1	1	2	12	CCE-11  03	VENTA DE SERVICIOS DE SALUD	4.000.000 COP	24.000.000 COP



	SAN JUAN DE DIOS DE PAMPLONA Y SUS ORGANISMOS DE SALUD ADSCRITOS								
80111604	PRESTACION DE SERVICIOS DE APOYO TECNICO AMBIENTAL PARA LA ESE HOSPITAL SAN JUAN DE DIOS DE PAMPLONA	1	1	2	12	CCE-11  03	VENTA DE SERVICIOS DE SALUD	3.600.000 COP	21.600.000 COP
80111601	PRESTACIÓN DE SERVICIOS DE APOYO AL ARCHIVO CLINICO DE LA ESE HOSPITAL SAN JUAN DE DIOS DE PAMPLONA	1	1	2	12	CCE-11  03	VENTA DE SERVICIOS DE SALUD	4.000.000 COP	24.000.000 COP
86101701	PRESTACION DE SERVICIOS PROFESIONALES COMO COMUNICADORA SOCIAL DE LA ESE HOSPITAL SAN JUAN DE DIOS DE PAMPLONA	1	1	2	12	CCE-11  03	VENTA DE SERVICIOS DE SALUD	6.000.000 COP	36.000.000 COP



86101609	PRESTACIÓN DE SERVICIOS PROFESIONALES COMO INGENIERIA INDUSTRIAL DE APOYO AL AREA DE CALIDAD PARA EL DESARROLLO DE ACTIVIDADES Y TAREAS DE APOYO ADMINISTRATIVO DE LA E.S.E. HOSPITAL SAN JUAN DE DIOS DE PAMPLONA Y SUS ORGANISMOS DE SALUD ADSCRITOS	1	1	2	12	CCE-11  03	VENTA DE SERVICIOS DE SALUD	7.000.000 COP	42.000.000 COP
80121704	PRESTACIÓN DE SERVICIOS PROFESIONALES COMO ABOGADA DE APOYO A LOS PROCESOS DEL SIAU Y LA SUBDIRECCIÓN ADMINISTRATIVA LA ESE HOSPITAL SAN JUAN DE DIOS DE PAMPLONA	1	1	2	12	CCE-11  03	VENTA DE SERVICIOS DE SALUD	8.000.000 COP	48.000.000 COP



80111605	PRESTACIÓN DE SERVICIOS PROFESIONALES COMO ASESOR CONTABLE EN LA PRESENTACIÓN DE INFORMES DE LAS AREAS DE CONTABILIDAD, FACTURACIÓN, CARTERA Y PRESUPUESTO DE LA ESE HOSPITAL SAN JUAN DE DIOS DE PAMPLONA.	1	1	2	12	CCE-11  03	VENTA DE SERVICIOS DE SALUD	8.000.000 COP	48.000.000 COP
80121704	PRESTACION DE SERVICIOS PROFESIONALES DE ABOGADO PARA GERENCIA DE LA ESE HOSPITAL SAN JUAN DE DIOS DE PAMPLONA	1	1	2	12	CCE-11  03	VENTA DE SERVICIOS DE SALUD	8.000.000 COP	48.000.000 COP
81101515	PRESTACIÓN DE SERVICIOS PROFESIONALES DE INGENIERA CIVIL PARA DIAGNOSTICO Y EVALUACION DE LA PLANTA FISICA DE LA ESE HOSPITAL SAN JUAN DE DIOS DE	1	1	2	12	CCE-11  03	VENTA DE SERVICIOS DE SALUD	7.000.000 COP	42.000.000 COP



	PAMPLONA Y SUS ORGANISMOS DE SALUD ADSCRITOS								
80111601	PRESTACION DE SERVICIOS TECNICOS DE APOYO AL AREA DE TALENTO HUMANO DE LA ESE HOSPITAL SAN JUAN DE DIOS DE PAMPLONA	1	1	2	12	CCE-11  03	VENTA DE SERVICIOS DE SALUD	5.000.000 COP	30.000.000 COP
80111605	PRESTACIÓN DE SERVICIOS PROFESIONALES DE ASESORIA PARA LA EJECUCIÓN DEL MODELO INTEGRADO DE GESTIÓN MIPG EN LA ESE HOSPITAL SAN JUAN DE DIOS DE PAMPLONA	1	1	2	12	CCE-11  03	VENTA DE SERVICIOS DE SALUD	6.000.000 COP	36.000.000 COP
81101515	PRESTACIÓN DE SERVICIOS PROFESIONALES DE APOYO A LA SUBDIRECCIÓN ADMINISTRATIVA EN LA SUPERVISIÓN DE	1	1	2	12	CCE-11  03	VENTA DE SERVICIOS DE SALUD	7.000.000 COP	42.000.000 COP



	LA CONSTRUCCIÓN DEL CENTRO DE SALUD DE CHITAGA ADSCRITO A LA ESE HOSPITAL SAN JUAN DE DIOS DE PAMPLONA								
80111601	PRESTACION DE SERVICIOS PROFESIONALES DE APOYO A CONTROL INTERNO DE LA ESE HOSPITAL SAN JUAN DE DIOS DE PAMPLONA	1	1	2	12	CCE-11  03	VENTA DE SERVICIOS DE SALUD	6.000.000 COP	36.000.000 COP
80111611	PRESTACION DE SERVICIOS TECNICOS DE APOYO AL AREA DE ARCHIVO CLINICO DE LA ESE HOSPITAL SAN JUAN DE DIOS DE PAMPLONA	1	1	2	12	CCE-11  03	VENTA DE SERVICIOS DE SALUD	4.000.000 COP	24.000.000 COP
80111605	PRESTACION DE SERVICIOS PROFESIONALES DE APOYO EN LOS PROCESOS DE CONTRATACIÓN	1	1	2	12	CCE-11  03	VENTA DE SERVICIOS DE SALUD	6.000.000 COP	36.000.000 COP



	CON EPS Y ENTES TERRITORIALES PARA LA ESE HOSPITAL SAN JUAN DE DIOS DE PAMPLONA								
80111605	PRESTACION DE SERVICIOS PROFESIONALES DE ASESORÍA EN TEMAS DE CONTRATACIÓN CON EPS, ENTES TERRITORIALES, ARL, ASEGURADORAS DE LA E.S.E HOSPITAL SAN JUAN DE DIOS DE PAMPLONA	1	1	2	12	CCE-11  03	VENTA DE SERVICIOS DE SALUD	6.720.000 COP	40.320.000 COP
80111701	PRESTACIÓN DE SERVICIOS PROFESIONALES DE CONTADORA PUBLICA Y APOYO AL AREA DE TALENTO HUMANO DE LA ESE HOSPITAL SAN JUAN DE DIOS DE PAMPLONA	1	1	2	12	CCE-11  03	VENTA DE SERVICIOS DE SALUD	6.000.000 COP	36.000.000 COP
80101604	PRESTACIÓN DE SERVICIOS PROFESIONALES PARA LA	1	1	2	12	CCE-11  03	VENTA DE SERVICIOS DE SALUD	7.000.000 COP	42.000.000 COP



	ELABORACION Y FORMULACION DE PROYECTOS PARA LA ESE HOSPITAL SAN JUAN DE DIOS DE PAMPLONA.								
80121704	PRESTACIÓN DE SERVICIOS PROFESIONALES DE APOYO EN TEMAS DE SANEAMIENTO DE APORTES PATRONALES, PROYETO PASIVOCOL Y CUOTAS PARTES PENSIONALES DE LA ESE HOSPITAL SAN JUAN DE DIOS DE PAMPLONA	1	1	2	12	CCE-11  03	VENTA DE SERVICIOS DE SALUD	6.000.000 COP	36.000.000 COP
80111601	PRESTACION DE SERVICIOS DE APOYO EN EL AREA DE CONTRATACIÓN DE LA E.S.E HOSPITAL SAN JUAN DE DIOS DE PAMPLONA Y SUS ORGANISMOS DE SALUD ADSCRITOS	1	1	1	12	CCE-11  03	VENTA DE SERVICIOS DE SALUD	2.500.000 COP	15.000.000 COP



72101507	ADECUACIONES DE SALA DE IMAGENOLOGIA (RAYOS X), DEL DEPOSITO DE CADAVERES (MORGUE) Y REUBICACION TANQUE DE OXIGENO DE LA E.S.E HOSPITAL SAN JUAN DE DIOS DE PAMPLONA	1	1	3	12	CCE-11  03	VENTA DE SERVICIOS DE SALUD	689.870.940 COP	689.870.940 COP
85101600	PRESTACION DE SERVICIOS PROFESIONALES DE APOYO EN SALUD PUBLICA DE LA EMPRESA SOCIAL DEL ESTADO HOSPITAL SAN JUAN DE DIOS DE PAMPLONA.	1	1	48	12	CCE-11  03	VENTA DE SERVICIOS DE SALUD	5.000.000 COP	30.000.000 COP
85101600	PRESTACION DE SERVICIOS DE AUXILIAR DE ENFERMERIA PARA LA ESE HOSPITAL SAN JUAN DE DIOS DE PAMPLONA Y SUS ORGANISMOS DE SALUD ADSCRITOS	1	1	18	12	CCE-11  03	VENTA DE SERVICIOS DE SALUD	3.000.000 COP	18.000.000 COP



85101600	PRESTACIÓN DE SERVICIOS DE AUXILIAR DE ENFERMERÍA DE APOYO ADMINISTRATIVO AL ÁREA DE PROMOCIÓN Y PREVENCIÓN PARA LA ESE HOSPITAL SAN JUAN DE DIOS DE PAMPLONA Y SUS ORGANISMOS DE SALUD ADSCRITOS	1	1	47	12	CCE-11  03	VENTA DE SERVICIOS DE SALUD	3.800.000 COP	22.800.000 COP
80111605	PRESTACION DE SERVICIOS DE ASESORIA Y ASISTENCIA TECNICA EN ASPECTOS RELACIONADOS CON EL MONITOREO Y SEGUIMIENTO DEL PLAN DE GESTION Y PLAN DE DESARROLLO EN LA VIGENCIA 2026 DE LA ESE HOSPITAL SAN JUAN DE DIOS DE PAMPLONA	1	1	3	12	CCE-11  03	VENTA DE SERVICIOS DE SALUD	18.000.000 COP	108.000.000 COP



80111601	PRESTACION DE SERVICIOS DE APOYO EN EL AREA DE CONTRATACIÓN DE LA E.S.E HOSPITAL SAN JUAN DE DIOS DE PAMPLONA Y SUS ORGANISMOS DE SALUD ADSCRITOS	1	1	16	12	CCE-11  03	VENTA DE SERVICIOS DE SALUD	2.500.000 COP	15.000.000 COP
41105209	SUMINISTRO DE INSUMOS DE LABORATORIO PARA LA E.S.E HOSPITAL SAN JUAN DE DIOS DE PAMPLONA Y SUS ORGANISMOS DE SALUD ADSCRITOS	1	1	3	12	CCE-11  03	VENTA DE SERVICIOS DE SALUD	180.000.000 COP	800.000.000 COP
41105209	SUMINISTRO DE REACTIVOS DE LABORATORIO PARA LA E.S.E HOSPITAL SAN JUAN DE DIOS DE PAMPLONA Y SUS ORGANISMOS DE SALUD ADSCRITOS	1	1	3	12	CCE-11  03	VENTA DE SERVICIOS DE SALUD	45.000.000 COP	400.000.000 COP
42142300	SUMINISTRO DE MEDICAMENTOS GENERICOS INTRAHOSPITALA	1	1	4	12	CCE-11  03	VENTA DE SERVICIOS DE SALUD	510.000.000 COP	1.800.000.000 COP



	RIOS PARA LA ESE HOSPITAL SAN JUAN DE DIOS DE PAMPLONA Y SUS ORGANISMOS DE SALUD ADSCRITOS								
85121600	ADICION CONTRATO SC3116 PRESTACION DE SERVICIOS PROFESIONALES ESPECIALIZADOS DE RADIOLOGIA PARA TOMA DE ECOGRAFIAS Y LECTURA DE RAYOS X PARA LA E.S.E HOSPITAL SAN JUAN DE DIOS DE PAMPLONA Y SUS ORGANISMOS ADSCRITOS	1	1	45	12	CCE- 11  03	VENTA DE SERVICI OS DE SALUD	56.100.000 COP	336.600.000 COP
86101701	PRESTACION DE SERVICIOS PROFESIONALES COMO COMUNICADORA SOCIAL DE LA ESE HOSPITAL SAN JUAN DE DIOS DE PAMPLONA	1	1	2	12	CCE- 11  03	VENTA DE SERVICI OS DE SALUD	6.000.000 COP	36.000.000 COP



80111601	PRESTACION DE SERVICIOS DE APOYO TECNICO A CARTERA DE LA ESE HOSPITAL SAN JUAN DE DIOS DE PAMPLONA Y SUS ORGANISMOS DE SALUD ADSCRITOS	1	1	2	12	CCE-11  03	VENTA DE SERVICIOS DE SALUD	4.400.000 COP	26.400.000 COP
80111601	PRESTACION DE SERVICIOS DE APOYO AL AREA DE CONTRATACIÓN DE LA ESE HOSPITAL SAN JUAN DE DIOS DE PAMPLONA Y SUS ORGANISMOS DE SALUD ADSCRITOS	1	1	2	12	CCE-11  03	VENTA DE SERVICIOS DE SALUD	5.000.000 COP	30.000.000 COP
80111604	PRESTACION DE SERVICIOS DE APOYO AL AREA DE ARCHIVO DE LA ESE HOSPITAL SAN JUAN DE DIOS DE PAMPLONA	1	1	2	12	CCE-11  03	VENTA DE SERVICIOS DE SALUD	5.000.000 COP	30.000.000 COP
80111601	PRESTACION DE SERVICIOS DE APOYO AL AREA DE CONTRATACIÓN	1	1	2	12	CCE-11  03	VENTA DE SERVICIOS DE SALUD	5.000.000 COP	30.000.000 COP



	DE LA ESE HOSPITAL SAN JUAN DE DIOS DE PAMPLONA Y SUS ORGANISMOS DE SALUD ADSCRITOS								
80111601	PRESTACION DE SERVICIOS DE APOYO AL AREA DE GESTION DOCUMENTAL PARA LA ESE HOSPITAL SAN JUAN DE DIOS DE PAMPLONA	1	1	2	12	CCE- 11  03	VENTA DE SERVICI OS DE SALUD	4.000.000 COP	24.000.000 COP
80111612	PRESTACION DE SERVICIOS DE APOYO AL AREA DE GESTION DOCUMENTAL DE LA ESE HOSPITAL SAN JUAN DE DIOS DE PAMPLONA	1	1	2	12	CCE- 11  03	VENTA DE SERVICI OS DE SALUD	6.000.000 COP	36.000.000 COP
80111612	PRESTACIÓN DE SERVICIOS DE TÉCNICO EN SST DE APOYO AL ÁREA DE SEGURIDAD Y SALUD EN EL TRABAJO PARA LA ESE HOSPITAL SAN JUAN DE DIOS DE	1	1	2	12	CCE- 11  03	VENTA DE SERVICI OS DE SALUD	4.000.000 COP	24.000.000 COP



	PAMPLONA Y SUS ORGANISMOS DE SALUD ADSCRITOS.								
86101701	PRESTACIÓN DE SERVICIOS PROFESIONALES COMO COMUNICADORA SOCIAL DE LA SUBDIRECCIÓN CIENTIFICA DE LA E.S.E. HOSPITAL SAN JUAN DE DIOS DE PAMPLONA Y SUS ORGANISMOS DE SALUD ADSCRITOS	1	1	2	12	CCE-11  03	VENTA DE SERVICIOS DE SALUD	7.000.000 COP	42.000.000 COP
80111611	PRESTACION DE SERVICIOS PROFESIONALES DE APOYO A LA GESTION DE SEGURIDAD VIAL PARA LA E.S.E HOSPITAL SAN JUAN DE DIOS DE PAMPLONA.	1	1	2	12	CCE-11  03	VENTA DE SERVICIOS DE SALUD	6.000.000 COP	36.000.000 COP
80111611	PRESTACION DE SERVICIOS PROFESIONALES DE ABOGADO PARA EL APOYO, ACOMPAÑAMIENT	1	1	2	12	CCE-11  03	VENTA DE SERVICIOS DE SALUD	8.000.000 COP	48.000.000 COP



	O Y ASESORÍA DE LA ESE HOSPITAL SAN JUAN DE DIOS DE PAMPLONA Y SUS DEPENDENCIAS								
80111611	PRESTACIÓN DE SERVICIOS DE APOYO ADMINISTRATIVO Y DOCUMENTAL DEL AREA DE CONTABILIDAD DE LA E.S.E. HOSPITAL SAN JUAN DE DIOS DE PAMPLONA.	1	1	2	12	CCE-11  03	VENTA DE SERVICIOS DE SALUD	5.000.000 COP	30.000.000 COP
80111605	PRESTACION DE SERVICIOS DE APOYO TECNICO A LA SUBDIRECCIÓN ADMINISTRATIV DE LA ESE HOSPITAL SAN JUAN DE DIOS DE PAMPLONA.	1	1	2	12	CCE-11  03	VENTA DE SERVICIOS DE SALUD	5.000.000 COP	30.000.000 COP
80111601	PRESTACIÓN DE SERVICIOS DE APOYO PARA LA ORGANIZACIÓN, GESTIÓN Y CONSERVACIÓN DEL ARCHIVO CLINICO DE LA ESE HOSPITAL	1	1	2	12	CCE-11  03	VENTA DE SERVICIOS DE SALUD	4.000.000 COP	24.000.000 COP



	SAN JUAN DE DIOS DE PAMPLONA								
80111605	PRESTACIÓN DE SERVICIOS DE APOYO PARA EL ACOMPAÑAMIENTO AMBIENTAL Y SOCIAL DE LA ESE HOSPITAL SAN JUAN DE DIOS DE PAMPLONA Y SUS ORGANISMOS ADSCRITOS.	1	1	2	12	CCE-11  03	VENTA DE SERVICIOS DE SALUD	6.000.000 COP	36.000.000 COP
80111601	PRESTACION DE SERVICIOS DE APOYO AL AREA DE CONTRATACIÓN DE LA ESE HOSPITAL SAN JUAN DE DIOS DE PAMPLONA Y SUS ORGANISMOS DE SALUD ADSCRITOS	1	1	2	12	CCE-11  03	VENTA DE SERVICIOS DE SALUD	5.000.000 COP	30.000.000 COP
80111601	PRESTACION DE SERVICIOS PARA APOYAR EN LA GESTIÓN, ORGANIZACIÓN, SEGUIMIENTO DE LOS PROCESOS	1	1	2	12	CCE-11  03	VENTA DE SERVICIOS DE SALUD	5.000.000 COP	30.000.000 COP



	EJECUTADOS EN EL AREA DE CONTRATACIÓN DE LA ESE HOSPITAL SAN JUAN DE DIOS DE PAMPLONA Y SUS ORGANISMOS DE SALUD ADSCRITOS								
80111601	PRESTACION DE SERVICIOS DE APOYO LOGÍSTICO Y ADMINISTRATIVO PARA LA GESTIÓN DE PROCESOS EN EL AREA DE CONTRATACIÓN DE LA ESE HOSPITAL SAN JUAN DE DIOS DE PAMPLONA Y SUS ORGANISMOS DE SALUD ADSCRITOS	1	1	2	12	CCE-11  03	VENTA DE SERVICIOS DE SALUD	3.600.000 COP	21.600.000 COP
42294213	ARRENDAMIENTO DE MAQUINA DE LAPAROSCOPIA PARA LA ESE HOSPITAL SAN JUAN DE DIOS DE PAMPLONA Y SUS ORGANISMOS DE SALUD ADSCRITOS	1	1	2	12	CCE-11  03	VENTA DE SERVICIOS DE SALUD	12.000.000 COP	72.000.000 COP



85121600	PRESTACION DE SERVICIOS ASISTENCIALES DE AUXILIARES DE LA SALUD (AUXILAR DE FARMACIA, AUXILIARES DE ENFERMERIA, AUXILIAR DE ENFERMERIA LABORATORIO, AUXILIAR DE ENFERMERIA VACUNADOR, AUXILIAR DE ODONTOLOGIA, AUXILIAR DE SIAU, HIGIENISTA ORAL) PARA LA ESE HOSPITAL SAN JUAN DE DIOS DE PAMPLONA Y SUS ORGANISMOS DE SALUD ADSCRITOS	1	1	2	12	CCE-11  03	VENTA DE SERVICIOS DE SALUD	955.870.764 COP	5.735.224.584 COP
85121600	PRESTACION DE SERVICIOS PROFESIONALES ESPECIALIZADOS DE MEDICINA INTERNA PARA LA ESE HOSPITAL SAN JUAN DE DIOS DE	1	1	2	12	CCE-11  03	VENTA DE SERVICIOS DE SALUD	159.007.000 COP	954.042.000 COP



	PAMPLONA Y SUS ORGANISMOS DE SALUD ADSCRITOS								
85121600	PRESTACIÓN DE SERVICIOS PROFESIONALES ESPECIALIZADOS (ANESTESIOLOGÍA A- GINECOLOGÍA CIRUGIA GENERAL PEDIATRIA, SALUD MENTAL: SIQUIATRIA, PSICOLOGIA, INFECTOLOGIA ( PROA Y IAAS ) ) PARA LA ESE HOSPITAL SAN JUAN DE DIOS DE PAMPLONA Y SUS ORGANISMOS DE SALUD ADSCRITOS PRESTACIÓN DE SERVICIOS PROFESIONALES ESPECIALIZADOS (ANESTESIOLOGÍA A- GINECOLOGÍA CIRUGIA GENERALPEDIATR IA, SALUD MENTAL: SIQUIATRIA,	1	1	2	12	CCE-11  03	VENTA DE SERVICIOS DE SALUD	839.220.000 COP	5.035.320.000 COP



	PSICOLOGIA, INFECTOLOGIA ( PROA Y IAAS ) ) PARA LA ESE HOSPITAL SAN JUAN DE DIOS DE PAMPLONA Y SUS ORGANISMOS DE SALUD ADSCRITOS								
25191513	SUMINISTRO DE COMBUSTIBLES, LUBRICANTES Y FILTROS PARA LAS AMBULANCIAS DEL PARQUE AUTOMOTOR DE LA ESE HOSPITAL SAN JUAN DE DIOS DE PAMPLON AY SUS ORGANISMOS DE SALUD ADSCRITOS	1	1	1	12	CCE- 11  03	VENTA DE SERVICI OS DE SALUD	25.000.000 COP	200.000.000 COP
80111605	PRESTACION DE SERVICIOS DE SOPORTE DEL SOTFWARE DE GESTIÓN HOSPITALARIA KUBAPP DE LA ESE HOSPITAL SAN JUAN DE	1	1	3	12	CCE- 11  03	VENTA DE SERVICI OS DE SALUD	13.500.000 COP	81.000.000 COP



	DIOS DE PAMPLONA								
92121500	CONTRATO DE PRESTACION DE SERVICIOS DE VIGILANCIA Y SEGURIDAD PRIVADA MODALIDAD DE VIGILANCIA FIJA, MOVIL, MEDIANTE UTILIZACION DE CUALQUIERA DE LOS MEDIOS ESTABLECIDOS ART. 6 DEL DECRETO 356 DE 1994 PARA LA PROTECCION EFECTIVA DE LOS FUNCIONARIOS USUARIOS QUE ACUDEN A LAS INSTALACIONES DE LA ESE HOSPITAL SAN JUAN DE DIOS ASI COMO DE LOS BIENES MUEBLES E INMUEBLES Y SU CONTENIDO. EL SERVICIO SEPRESTARÁ CON LOS	1	1	3	12	CCE-11  03	VENTA DE SERVICIOS DE SALUD	178.043.064 COP	1.068.258.384 COP



	IMPLEMENTOS Y LA DOTACIÓN NECESARIA.								
81112302	PRESTACION DE SERVICIOS DE RESTABLECIMIENTO DEL SISTEMA DE CONTINGENCIA CMVS, REPLICA DEL SERVIDOR PRODUCTIVO Y COPIAS DE MAQUINAS VIRTUALES DE LA ESE HOSPITAL SAN JUAN DE DIOS PAMPLONA	1	1	6	12	CCE-11  03	VENTA DE SERVICIOS DE SALUD	10.641.000 COP	63.846.000 COP
84111802	PRESTACION DE SERVICIOS PROFESIONALES INDEPENDIENTES DE REVISORÍA FISCAL PARA LA ESE HOSPITAL SAN JUAN DE DIOS DE PAMPLONA	1	1	3	12	CCE-11  03	VENTA DE SERVICIOS DE SALUD	14.450.163 COP	86.700.978 COP



76111500	PRESTACIÓN DE SERVICIOS DE SERVICIOS ASEO, LIMPIEZA Y DESINFECCION PARA LA ESE HOSPITAL SAN JUAN DE DIOS DE PAMPLONA Y SUS ORGANISMOS DE SALUD ADSCRITOS, CON LOS IMPLEMENTOS Y LA DOTACION NECESARIA	1	1	1	12	CCE-11  03	VENTA DE SERVICIOS DE SALUD	74.516.092 COP	447.096.552 COP
91111500	PRESTACION DE SERVICIOS DE LAVANDERIA PARA LA ESE HOSPITAL SAN JUAN DE DIOS PAMPLONA Y SUS ORGANISMOS DE SALUD ADSCRITOS	1	1	3	12	CCE-11  03	VENTA DE SERVICIOS DE SALUD	75.000.000 COP	450.000.000 COP
72101507	PRESTACION DE SERVICIOS DE MANTENIMIENTO A LA INFRAESTRUCTURA DE LA ESE HOSPITAL SAN JUAN DE DIOS DE PAMPLONA Y SUS ORGANISMOS DE	1	1	3	12	CCE-11  03	VENTA DE SERVICIOS DE SALUD	72.048.801 COP	432.292.806 COP



	SALUD ADSCRITOS CON LOS IMPLEMENTOS Y LA DOTACION NECESARIA								
84111506	PRESTACIÓN DE SERVICIOS DE FACTURACION, REVISORIA, RADICACIÓN Y AUDITORIA DE CUENTAS MEDICAS PARA LA ESE HOSPITAL SAN JUAN DE DIOS DE PAMPLONA Y SUS ORGANISMOS DE SALUD ADSCRITOS CON LOS IMPLEMENTOS Y LA DOTACION NECESARIA	1	1	3	12	CCE- 11  03	VENTA DE SERVICI OS DE SALUD	384.000.000 COP	2.304.000.000 COP
42191500	PRESTACION DE SERVICIOS DE MANTENIMIENTO DE EQUIPOS MEDICOS Y GESTIÓN TEGNOLOGICA BIOMEDICA PARA LA ESE HOSPITAL SAN JUAN DE DIOS DE	1	1	3	12	CCE- 11  03	VENTA DE SERVICI OS DE SALUD	51.000.000 COP	306.000.000 COP



	PAMPLONA Y SUS ORGANISMOS DE SALUD ADSCRITOS								
78111808	PRESTACION DE SERVICIOS DE APOYO A LA ATENCION PARA EL TRANSPORTE DE MUESTRAS Y TERCEROS DE LA ESE HOSPITAL SAN JUAN DE DIOS DE PAMPLONA Y SUS ORGANISMOS DE SALUD ADSCRITOS	1	1	1	12	CCE-11  03	VENTA DE SERVICIOS DE SALUD	8.925.000 COP	17.850.000 COP
83121700	PRESTACION DE SERVICIOS DE INTERNET DEDICADO PARA LA ESE HOSPITAL SAN JUAN DE DIOS DE PAMPLONA	1	1	3	12	CCE-11  03	VENTA DE SERVICIOS DE SALUD	23.990.400 COP	143.942.400 COP
83121700	SUMINISTRO DE INTERNET EN FIBRA OPTICA PARA DE LOS PUESTOS DE SALUD DE LOS MUNICIPIOS DE LA RED PRESTADORA DE	1	1	3	12	CCE-11  03	VENTA DE SERVICIOS DE SALUD	21.205.800 COP	254.469.600 COP



	SERVICIOS DE SALUD DE LA ESE HOSPITAL SAN JUAN DE DIOS DE PAMPLONA Y SUS ORGANISMOS DE SALUD ADSCRITOS								
80111612	PRESTACION DE SERVICIOS DE CONDUCTORES PARA TRASLADO ASISENCIAL BASICO DE LA ESE HOSPITAL SAN JUAN DE DIOS DE PAMPLONA Y SUS ORGANISMOS DE SALUD ADSCRITOS	1	1	3	12	CCE-11  03	VENTA DE SERVICIOS DE SALUD	255.997.374 COP	1.535.984.244 COP
90101501	COMPRAVENTA DE PORCIONES ALIMENTICIAS PARA PACIENTES HOSPITALIZADOS DE LA ESE HOSPITAL SAN JUAN DE DIOS DE PAMPLONA	1	1	3	12	CCE-11  03	VENTA DE SERVICIOS DE SALUD	240.000.000 COP	1.440.000.000 COP
42221900	SUMINISTRO DE OXIGENO Y GASES MEDICINALES PARA LA ESE HOSPITAL SAN	1	1	1	12	CCE-11  03	VENTA DE SERVICIOS DE SALUD	20.000.000 COP	120.000.000 COP



	JUAN DE DIOS DE PAMPLONA								
42142300	SUMINISTRO DE SERVICIOS DE PREPARACIONES Y ADECUACIÓN DE MEDICAMENTOS ESTÉRILES NO ONCOLÓGICOS Y REEMPAQUE Y REENVASE NO ESTÉRILES EN DOSIS UNITARIAS PARA LA ESE HOSPITAL SAN JUAN DE DIOS DE PAMPLONA Y SUS ORGANISMOS ADSCRITOS	1	1	3	12	CCE-11  03	VENTA DE SERVICIOS DE SALUD	45.000.000 COP	270.000.000 COP
42292900	SUMINISTRO DE GLOBULOS ROJOS Y HEMOCOMPONENTES PARA LA ESE Y SUS ORGANISMOS ADSCRITOS	1	1	3	12	CCE-11  03	VENTA DE SERVICIOS DE SALUD	30.000.000 COP	180.000.000 COP
85121600	PRESTACION DE SERVICIOS DE LECTURA DE ESTUDIOS PATOLÓGICOS PARA LA ESE HOSPITAL SAN	1	1	1	12	CCE-11  03	VENTA DE SERVICIOS DE SALUD	8.500.000 COP	51.000.000 COP



	JUAN DE DIOS DE PAMPLONA Y SUS ORGANISMOS DE SALUD ADSCRITOS								
85121600	PRESTACION DE SERVICIOS DE MANTENIMIENTO PREVETIVO Y CORRECTIVO PARA AMBULANCIAS PARA LA ESE HOSPITAL SAN JUAN DE DIOS DE PAMPLONA Y SUS ORGANISMOS DE SALUD ADSCRITOS Y SUS ORGANISMOS DE SALUD ADSCRITOS	1	1	3	12	CCE-11  03	VENTA DE SERVICIOS DE SALUD	210.000.000 COP	1.260.000.000 COP
80111605	PRESTACION DE SERVICIOS DE ASESORIA Y ASISTENCIA TECNICA EN ASPECTOS RELACIONADOS CON EL MONITOREO Y SEGUIMIENTO DEL PLAN DE GESTION Y PLAN DE DESARROLLO	1	1	3	12	CCE-11  03	VENTA DE SERVICIOS DE SALUD	18.000.000 COP	108.000.000 COP



	EN LA VIGENCIA 2026 DE LA ESE HOSPITAL SAN JUAN DE DIOS DE PAMPLONA								
85121600	PRESTACION DE SERVICIOS ASISTENCIALES DE AUXILIARES DE LA SALUD (AUXILAR DE FARMACIA, AUXILIARES DE ENFERMERIA, AUXILIAR DE ENFERMERIA LABORATORIO, AUXILIAR DE ENFERMERIA VACUNADOR, AUXILIAR DE ODONTOLOGIA, AUXILIAR DE SIAU, HIGIENISTA ORAL) PARA LA ESE HOSPITAL SAN JUAN DE DIOS DE PAMPLONA Y SUS ORGANISMOS DE SALUD ADSCRITOS	1	1	2	12	CCE- 11  03	VENTA DE SERVICI OS DE SALUD	955.870.764 COP	5.735.224.584 COP



80111612	PRESTACION DE SERVICIOS DE CONDUCTORES PARA TRASLADO ASISENCIAL BASICO DE LA ESE HOSPITAL SAN JUAN DE DIOS DE PAMPLONA Y SUS ORGANISMOS DE SALUD ADSCRITOS	1	1	3	12	CCE-11  03	VENTA DE SERVICIOS DE SALUD	255.997.374 COP	1.535.984.244 COP
80111505	PRESTACION DE SERVICIOS DE FATURACIÓN ELECTRONICA PARA LA ESE HOSPITAL SAN JUAN DE DIOS DE PAMPLONA Y SUS ORGANISMOS DE SALUD ADSCRITOS	1	1	6	12	CCE-11  03	VENTA DE SERVICIOS DE SALUD	6.301.764 COP	37.810.584 COP
76121900	PRESTACION DE SERVICIOS DE RECOLECCION TRANSPORTE Y DESTINACION FINAL DE RESIDUOS HOSPITALARIOS PARA LA ESE HOSPITAL SAN JUAN DE DIOS DE PAMPLONA	1	1	3	12	CCE-11  03	VENTA DE SERVICIOS DE SALUD	60.000.000 COP	360.000.000 COP



43222800	PRESTACIÓN DE SERVICIOS DE INSTALACIÓN Y ADMINISTRACIÓN DE PBX DIGITAL CON TRONCAL SIP PARA LA ESE HOSPITAL SAN JUAN DE DIOS DE PAMPLONA	1	1	30	12	CCE-11  03	VENTA DE SERVICIOS DE SALUD	38.850.000 COP	233.100.000 COP
43233500	PRESTACION DE SERVICIOS DE SOFTWARE PARA GESTION DOCUMENTAL DE LA E.S.E HOSPITAL SAN JUAN DE DIOS DE PAMPLONA Y SUS ORGANISMOS DE SALUD ADSCRITOS	1	1	12	12	CCE-11  03	VENTA DE SERVICIOS DE SALUD	48.960.000 COP	293.760.000 COP
80111605	PRESTACIÓN DE SERVICIOS PROFESIONALES DE ASESORIA Y ACOMPAÑAMIENTO PARA EL DIAGNOSTICO, DISEÑO, ELABORACIÓN E IMPLEMENTACIÓN DEL PROGRAMA DE GESTIÓN DOCUMENTAL DE LA ESE HOSPITAL	1	1	2	12	CCE-11  03	VENTA DE SERVICIOS DE SALUD	10.000.000 COP	60.000.000 COP



	SAN JUAN DE DIOS DE PAMPLONA Y SUS MUNICIPIOS ADSCRITOS								
85101600	PRESTACION DE SERVICIOS DE APOYO TECNICO DE AGENDAMIENTO DE CITAS AL PROGRAMA DE CRONICOS Y MEDICINA GENERAL DE LA ESE HOSPITAL SAN JUAN DE DIOS DE PAMPLONA Y SUS ORGANISMOS DE SALUD ADSCRITOS	1	1	2	12	CCE-11  03	VENTA DE SERVICIOS DE SALUD	4.000.000 COP	24.000.000 COP
85122002	PRESTACION DE SERVICIOS PROFESIONALES PARA EL FORTALECIMIENTO DE ANALISIS DE LOS DATOS CLINICOS Y ADMINISTRATIVOS DE LA ESE HOSPITAL SAN JUAN DE DIOS DE PAMPLONA Y SUS	1	1	2	12	CCE-11  03	VENTA DE SERVICIOS DE SALUD	6.000.000 COP	36.000.000 COP



	ORGANISMOS DE SALUD ADSCRITOS.								
85101600	PRESTACION DE SERVICIOS DE APOYO AL PROGRAMA DE FORTALECIMIENT O DE LA SALUD MENTAL Y BIENESTAR DE LOS COLABORADORES Y USUARIOS DE LA ESE HOSPITAL SAN JUAN DE DIOS DE PAMPLONA Y SUS ORGANISMOS DE SALUD ADSCRITOS	1	1	2	12	CCE- 11  03	VENTA DE SERVICI OS DE SALUD	3.900.000 COP	23.400.000 COP
85101600	PRESTACION DE SERVICIOS PROFESIONALES DE APOYO A LA SUBDIRECCION CIENTIFICA DE LA ESE HOSPITAL SAN JUAN DE DIOS DE PAMPLONA	1	1	2	12	CCE- 11  03	VENTA DE SERVICI OS DE SALUD	14.000.000 COP	84.000.000 COP
85101600	PRESTACIÓN DE SERVICIOS DE APOYO A LA	1	1	2	12	CCE- 11  03	VENTA DE SERVICI	5.000.000 COP	30.000.000 COP



	SUBDIRECCION CIENTIFICA DE LA ESE HOSPITAL SAN JUAN DE DIOS DE PAMPLONA Y SUS ORGANISMOS DE SALUD ADSCRITOS								
85101600	PRESTACION DE SERVICIOS TECNICO DE APOYO A LA SUBDIRECCION CIENTIFICA Y CONTRATACION DE LA ESE HOSPITAL SAN JUAN DE DIOS DE PAMPLONA	1	1	2	12	CCE- 11  03	VENTA DE SERVICI OS DE SALUD	7.000.000 COP	42.000.000 COP
85101600	PRESTACIÓN DE SERVICIOS DE AUXILIAR DE ENFERMERÍA DE APOYO ADMINISTRATIVO AL ÁREA DE PROMOCIÓN Y PREVENCIÓN PARA LA ESE HOSPITAL SAN JUAN DE DIOS DE PAMPLONA Y SUS ORGANISMOS DE SALUD ADSCRITOS	1	1	2	12	CCE- 11  03	VENTA DE SERVICI OS DE SALUD	3.800.000 COP	22.800.000 COP



85101600	PRESTACION DE SERVICIOS PROFESIONALES DE BACTERIOLOGIA PARA LA ESE HOSPITAL SAN JUAN DE DIOS DE PAMPLONA Y SUS ORGANISMOS DE SALUD ADSCRITOS	1	1	2	12	CCE-11  03	VENTA DE SERVICIOS DE SALUD	48.000.000 COP	288.000.000 COP
85101600	PRESTACION DE SERVICIOS DE APOYO COMO CAMILLERO PARA LA ESE HOSPITAL SAN JUAN DE DIOS DE PAMPLONA Y SUS ORGANISMOS DE SALUD ADSCRITOS	1	1	2	12	CCE-11  03	VENTA DE SERVICIOS DE SALUD	16.000.000 COP	96.000.000 COP
85101600	PRESTACION DE SERVICIOS PROFESIONALES DE ENFERMERA JEFE PARA LA ESE HOSPITAL SAN JUAN DE DIOS DE PAMPLONA Y SUS ORGANISMOS DE SALUD ADSCRITOS	1	1	2	12	CCE-11  03	VENTA DE SERVICIOS DE SALUD	158.700.000 COP	952.200.000 COP



85101601	PRESTACIÓN DE SERVICIOS PROFESIONALES DE ENFERMERA JEFE COMO AUDITORÍA A LOS PROCESOS DE CONTRATACION CAPITA, CONCILIACION DE GLOSAS, SEGUIMIENTO A INDICADORES Y LIDER DE LAS RIAS (RUTAS INTEGRALES DE ATENCIÓN). (DECRETO 442 DEL 2022, RESOLUCIONES 3202 DEL 2016, 429 DEL 2016, 3280 DEL 2018); Y DE APOYO A LA SUBDIRECCION CIENTIFICA DE LA ESE HOSPITAL SAN JUAN DE DIOS DE PAMPLONA Y SUS ORGANISMOS DE SALUD ADSCRITOS	1	1	2	12	CCE-11  03	VENTA DE SERVICIOS DE SALUD	8.600.000 COP	51.600.000 COP
----------	--	---	---	---	----	------------	-----------------------------	---------------	----------------



85101601	PRESTACION DE SERVICIOS PROFESIONALES DE ENFERMERA PARA APOYO DE CALIDAD LA ESE HOSPITAL SAN JUAN DE DIOS DE PAMPLONA Y SUS ORGANISMOS DE SALUD ADSCRITOS	1	1	2	12	CCE-11  03	VENTA DE SERVICIOS DE SALUD	6.900.000 COP	41.400.000 COP
85101601	PRESTACION DE SERVICIOS PROFESIONALES DE ENFERMERA PARA INFORMES PYMS Y CAPACITACION JEFES CENTROS DE SALUD DE LA ESE HOSPITAL SAN JUAN DE DIOS DE PAMPLONA Y SUS ORGANISMOS DE SALUD ADSCRITOS	1	1	2	12	CCE-11  03	VENTA DE SERVICIOS DE SALUD	6.900.000 COP	41.400.000 COP
70142011	PRESTACIÓN DE SERVICIOS DE MANTENIMIENTO PREVENTIVO Y CORRECTIVO DE EQUIPOS INDUSTRIALES, ELÉCTROMECHANIC	1	1	1	12	CCE-11  03	VENTA DE SERVICIOS DE SALUD	52.490.543 COP	314.943.258 COP



	OS Y DE REFRIGERACIÓN PARA LA E.S.E HOSPITAL SAN JUAN DE DIOS DE PAMPLONA Y SUS CENTROS DE SALUD ADSCRITOS								
80111505	PRESTACION DE SERVICIOS DE PAPELERIA PARA LA ESE HOSPITAL SAN JUAN DE DIOS DE PAMPLONA Y SUS ORGANISMOS DE SALUD ADSCRITOS	1	1	6	12	CCE-11  03	VENTA DE SERVICIOS DE SALUD	130.000.000 COP	390.000.000 COP
80111505	PRESTACION DE SERVICIOS DE TONNER PARA LA ESE HOSPITAL SAN JUAN DE DIOS DE PAMPLONA Y SUS ORGANISMOS DE SALUD ADSCRITOS	1	1	6	12	CCE-11  03	VENTA DE SERVICIOS DE SALUD	91.000.000 COP	273.000.000 COP
80111505A153:I153B153A153:M153A153:M153B153A1A153:P153	PRESTACION DE SERVICIOS DE ELEMENTOS DE ASEO PARA LA ESE HOSPITAL SAN JUAN DE DIOS DE	1	1	6	12	CCE-11  03	VENTA DE SERVICIOS DE SALUD	80.000.000 COP	240.000.000 COP



	PAMPLONA Y SUS ORGANISMOS DE SALUD ADSCRITOS								
80111505A153:I153B153A153:M153A153:M153B153A1A153:P153	PRESTACION DE SERVICIOS DE ELEMENTOS DE ASEPSIA PARA LA ESE HOSPITAL SAN JUAN DE DIOS DE PAMPLONA Y SUS ORGANISMOS DE SALUD ADSCRITOS	1	1	6	12	CCE-11  03	VENTA DE SERVICIOS DE SALUD	70.000.000 COP	210.000.000 COP
	TOTAL PLAN DE COMPRAS							8.450.646.059,00	44.873.056.454,00



PRESUPUESTO DE GASTOS DESAGREGADO PARA LA VIGENCIA 2026

Rubro	Nombre del Rubro	Presupuesto Inicial
2	GASTOS	32,656,823,867.00
2.1	FUNCIONAMIENTO	7,044,356,863.68
2.1.1	GASTOS DE PERSONAL	2,357,095,985.51
2.1.1.01	PLANTA DE PERSONAL PERMANENTE	2,357,095,985.51
2.1.1.01.01	FACTORES CONSTITUTIVOS DE SALARIO	1,521,093,163.78
2.1.1.01.01.001	FACTORES SALARIALES COMUNES	1,521,093,163.78
2.1.1.01.01.001.01	Sueldo Basico	1,162,674,704.43
2.1.1.01.01.001.03	GASTOS DE REPRESENTACION	38,149,302.78
2.1.1.01.01.001.04	Subsidio de Alimentacion	12,702,720.00
2.1.1.01.01.001.05	Auxilio de transporte	22,256,760.00
2.1.1.01.01.001.06	Prima de Servicio	56,450,342.57
2.1.1.01.01.001.07	Bonificacion por Servicios Prestados	39,940,249.00
2.1.1.01.01.001.08	PRESTACIONES SOCIALES	188,919,085.00
2.1.1.01.01.001.08.01	Prima de Navidad	119,372,733.00
2.1.1.01.01.001.08.02	Prima de Vacaciones	69,546,352.00
2.1.1.01.01.001.08.02.01	Prima de Vacaciones	61,154,537.00
2.1.1.01.01.001.08.02.02	Factor Salarial	8,391,815.00
2.1.1.01.02	CONTRIBUCIONES INHERENTES A LA NOMINA	732,569,328.00
2.1.1.01.02.001	Aportes a la Seguridad Social en Pensiones	215,024,613.00
2.1.1.01.02.001.01	Aportes a la Seguridad Social en Pensiones Publicas	158,958,171.00
2.1.1.01.02.001.02	Aportes a la Seguridad Social en Pensiones Privadas	56,066,442.00
2.1.1.01.02.002	Aportes a la Seguridad Social en Salud	145,108,881.00
2.1.1.01.02.003	APORTES DE CESANTIAS	201,988,948.00



2.1.1.01.02.003.01	APORTES DE CESANTIAS PUBLICAS	114,761,352.00
2.1.1.01.02.003.02	APORTES DE CESANTIAS PRIVADAS	65,585,923.00
2.1.1.01.02.003.03	INTERESES A LA CESANTIAS	21,641,673.00
2.1.1.01.02.004	Aportes a Cajas de Compensacion Familiar	57,298,911.00
2.1.1.01.02.005	Aportes Generales al Sistema de Riesgos Laborales	41,524,338.00
2.1.1.01.02.006	Aportes al Icbf	42,974,184.00
2.1.1.01.02.007	Aportes al Sena	28,649,453.00
2.1.1.01.03	REMUNERACIONES NO CONSTITUTIVAS DE FACTOR SALARIAL	103,433,493.73
2.1.1.01.03.001	PRESTACIONES SOCIALES	103,433,493.73
2.1.1.01.03.001.01	vacaciones	39,144,146.73
2.1.1.01.03.001.02	Indemnizacion por Vacaciones	57,612,577.00
2.1.1.01.03.001.03	Bonificacion Especial de Recreacion	6,676,770.00
2.1.2	ADQUISICION DE BIENES Y SERVICIOS	3,984,440,530.17
2.1.2.02	ADQUISICIONES DIFERENTES DE ACTIVOS	3,984,440,530.17
2.1.2.02.01	MATERIALES Y SUMINISTROS	593,653,539.17
2.1.2.02.01.001	MINERALES, ELECTRICIDAD, AGUA Y LUZ	120,000,000.00
2.1.2.02.01.001.01	Servicio de Electricidad y agua	120,000,000.00
2.1.2.02.01.002	PRODUCTOS ALIMENTICIOS, BEBIDAS Y TABACO; TEXTILES, PRENDAS DE VESTIR Y PRODUCTOS DE CUERO	14,230,717.52
2.1.2.02.01.002.01	Dotacion Personal Administrativo	14,230,717.52
2.1.2.02.01.003	OTROS BIENES TRANSPORTABLES (EXCEPTO PRODUCTOS METALICOS, MAQUINARIA Y EQUIPO)	259,422,821.65
2.1.2.02.01.003.01	Materiales y Suministros	229,422,821.65
2.1.2.02.01.003.02	Impresos y Publicaciones	30,000,000.00
2.1.2.02.01.004	PRODUCTOS METALICOS Y MANTENIMIENTO SOFTWARE	200,000,000.00
2.1.2.02.01.004.01	Adquision y Mantenimiento Software	200,000,000.00
2.1.2.02.02	ADQUISICION DE SERVICIOS	3,370,786,991.00



2.1.2.02.02.006	SERVICIOS DE ALOJAMIENTO; SERVICIOS DE SUMINISTRO DE COMIDAS Y BEBIDAS; SERVICIOS DE TRANSPORTE; Y SERVICIOS DE DISTRIBUCION DE ELECTRICIDAD, GAS Y AGUA	130,000,000.00
2.1.2.02.02.006.01	COMUNICACIÓN Y TRANSPORTE	50,000,000.00
2.1.2.02.02.006.02	BIENESTAR SOCIAL	80,000,000.00
2.1.2.02.02.007	SERVICIOS FINANCIEROS Y SERVICIOS CONEXOS, SERVICIOS INMOBILIARIOS Y SERVICIOS DE LEASING	220,000,000.00
2.1.2.02.02.007.01	Seguros	190,000,000.00
2.1.2.02.02.007.02	Gastos Bancarios	30,000,000.00
2.1.2.02.02.008	SERVICIOS PRESTADOS A LAS EMPRESAS Y SERVICIOS DE PRODUCCION	1,650,000,000.00
2.1.2.02.02.008.01	HONORARIOS	700,000,000.00
2.1.2.02.02.008.02	Servicios Publicos (celular, internet)	200,000,000.00
2.1.2.02.02.008.03	ASEO Y VIGILANCIA	750,000,000.00
2.1.2.02.02.009	SERVICIOS PARA LA COMUNIDAD SOCIALES Y PERSONALES	1,310,786,991.00
2.1.2.02.02.009.02	CAPACITACION	15,000,000.00
2.1.2.02.02.009.03	CONTRATO DE PRESTACION DE SERVICIOS PERSONALES	1,291,786,991.00
2.1.2.02.02.009.04	BIENESTAR SOCIAL (AUX FUNERARIO/LENTE/ODONTOLO)	4,000,000.00
2.1.2.02.02.010	VIATICOS DE LOS FUNCIONARIOS EN COMISION	60,000,000.00
2.1.2.02.02.010.01	VIATICOS DE LOS FUNCIONARIOS EN COMISION	60,000,000.00
2.1.2.02.03	GASTO IMPREVISTOS	20,000,000.00
2.1.2.02.03.01	GASTO IMPREVISTOS	20,000,000.00
2.1.3	TRANSFERENCIAS CORRIENTES	387,820,348.00
2.1.3.07	PRESTACIONES PARA CUBRIR RIESGOS SOCIALES	49,776,780.00
2.1.3.07.02	PRESTACIONES SOCIALES RELACIONADAS CON EL EMPLEO	49,776,780.00
2.1.3.07.02.001	MESADAS PENSIONALES (DE PENSIONES)	34,776,780.00
2.1.3.07.02.001.02	MESADAS PENSIONALES A CARGO DE LA ENTIDAD (DE PENSIONES)	34,776,780.00
2.1.3.07.02.030	AUXILIO SINDICAL (NO DE PENSIONES)	15,000,000.00
2.1.3.13	SENTENCIAS Y CONCILIACIONES	338,043,568.00



2.1.3.13.01	FALLOS NACIONALES	338,043,568.00
2.1.3.13.01.001	SENTENCIAS	338,043,568.00
2.1.8	GASTOS POR TRIBUTOS, TASAS, CONTRIBUCIONES, MULTAS, SANCIONES E INTERESES DE MORA	315,000,000.00
2.1.8.04	CONTRIBUCIONES	315,000,000.00
2.1.8.04.01	Cuota de Fiscalizacion y Auditaje (Contraloria)	160,000,000.00
2.1.8.04.07	Contribucion de Vigilancia - Superintendencia Nacional de Salud	60,000,000.00
2.1.8.04.52	IMPUESTO PREDIAL UNIFICADO	45,000,000.00
2.1.8.05.01.004	sanciones administrativas	50,000,000.00
2.4	GASTOS DE OPERACION COMERCIAL	25,612,467,003.32
2.4.1	GASTOS DE PERSONAL	9,862,888,401.27
2.4.1.01	PLANTA DE PERSONAL PERMANENTE	9,862,888,401.27
2.4.1.01.01	FACTORES CONSTITUTIVOS DE SALARIO	6,440,514,705.90
2.4.1.01.01.001	FACTORES SALARIALES COMUNES	6,440,514,705.90
2.4.1.01.01.001.01	Sueldo Basico	4,698,331,797.90
2.4.1.01.01.001.02	HORAS EXTRAS, DOMINICALES, FESTIVOS Y RECARGOS	452,790,144.00
2.4.1.01.01.001.04	Subsidio de Alimentacion	55,891,968.00
2.4.1.01.01.001.05	AUXILIO DE TRANSPORTE	97,929,744.00
2.4.1.01.01.001.06	Prima de Servicio	223,918,633.00
2.4.1.01.01.001.07	Bonificacion por Servicios Prestados	161,366,128.00
2.4.1.01.01.001.08	PRESTACIONES SOCIALES	750,286,291.00
2.4.1.01.01.001.08.01	Prima de Navidad	473,264,843.00
2.4.1.01.01.001.08.02	Prima de Vacaciones	277,021,448.00
2.4.1.01.01.001.08.02.01	Prima de Vacaciones	242,578,508.00
2.4.1.01.01.001.08.02.02	Factor de Salario	34,442,940.00
2.4.1.01.02	CONTRIBUCIONES INHERENTES A LA NOMINA	3,082,270,030.87



2.4.1.01.02.001	Aportes a la Seguridad Social en Pensiones	830,458,958.00
2.4.1.01.02.001.01	Aportes a la Seguridad Social en Pensiones Publicas	608,480,130.00
2.4.1.01.02.001.02	Aportes a la Seguridad Social en Pensiones privadas	221,978,828.00
2.4.1.01.02.002	Aportes a la Seguridad Social en Salud	655,886,250.00
2.4.1.01.02.003	APORTES DE CESANTIAS	819,477,457.87
2.4.1.01.02.003.01	APORTES DE CESANTIAS Publicas	437,062,293.00
2.4.1.01.02.003.02	APORTES DE CESANTIAS Privadas	294,614,008.67
2.4.1.01.02.003.03	INTERESES A LA CESANTIAS	87,801,156.20
2.4.1.01.02.004	Aportes a Cajas de Compensacion Familiar	245,278,725.00
2.4.1.01.02.005	Aportes Generales al Sistema de Riesgos Laborales	224,570,246.00
2.4.1.01.02.006	Aportes al Icbf	183,959,024.00
2.4.1.01.02.007	Aportes al Sena	122,639,370.00
2.4.1.01.03	REMUNERACIONES NO CONSTITUTIVAS DE FACTOR SALARIAL	340,103,664.50
2.4.1.01.03.001	PRESTACIONES SOCIALES	340,103,664.50
2.4.1.01.03.001.01	Vacaciones	199,161,157.50
2.4.1.01.03.001.02	Indemnización por vacaciones	113,734,226.00
2.4.1.01.03.001.03	Bonificación Especial por Recreacion	27,208,281.00
2.4.5	GASTOS DE COMERCIALIZACION Y PRODUCCION	15,749,578,602.05
2.4.5.01	MATERIALES Y SUMINISTROS	6,080,259,452.49
2.4.5.01.01	Minerales; electricidad, gas y agua	150,000,000.00
2.4.5.01.01.01	Servicio de Electricidad y agua	150,000,000.00
2.4.5.01.02	PRODUCTOS ALIMENTICIOS, BEBIDAS Y TABACO; TEXTILES, PRENDAS DE VESTIR Y PRODUCTOS DE CUERO	58,676,941.41
2.4.5.01.02.01	Dotacion Personal Asistencial	58,676,941.41
2.4.5.01.03	OTROS BIENES TRANSPORTABLES (EXCEPTO PRODUCTOS METALICOS, MAQUINARIA Y EQUIPO)	4,574,526,942.72
2.4.5.01.03.01	Productos Farmaceuticos	1,800,000,000.00



2.4.5.01.03.02	Material de Odontologico	180,000,000.00
2.4.5.01.03.03	MATERIAL DE LABORATORIO	1,200,000,000.00
2.4.5.01.03.04	Materiales y Suministros	198,822,227.72
2.4.5.01.03.05	Impresos y Publicaciones	16,000,000.00
2.4.5.01.03.06	Mantenimiento Hospitalario (Bienes)	979,704,715.00
2.4.5.01.03.07	COMBUSTIBLES Y LUBRICANTES	200,000,000.00
2.4.5.01.04	PRODUCTOS METALICOS, MAQUINARIA Y EQUIPO	1,297,055,568.36
2.4.5.01.04.01	Material Medico Quirurgico	1,297,055,568.36
2.4.5.02	ADQUISICION DE SERVICIOS	9,669,319,149.56
2.4.5.02.06	SERVICIO DE ALOJAMIENTO; SERVICIO DE SUMINISTRO DE COMIDAS Y BEBIDAS; SERVICIO DE TRANSPORTE; Y SERVICIOS DE DISTRIBUCION DE ELECTRICIDAD, GAS Y AGUA	520,000,000.00
2.4.5.02.06.01	Alimentacion	400,000,000.00
2.4.5.02.06.02	BIENESTAR SOCIAL	120,000,000.00
2.4.5.02.07	SERVICIOS FINANCIEROS Y SERVICIOS CONEXOS, SERVICIOS INMOBILIARIOS Y SERVICIOS DE LEASING	240,000,000.00
2.4.5.02.07.01	ARRENDAMIENTOS	60,000,000.00
2.4.5.02.07.02	SEGUROS	180,000,000.00
2.4.5.02.08	SERVICIOS PRESTADOS A LAS EMPRESAS Y SERVICIOS DE PRODUCCION	1,053,136,478.00
2.4.5.02.08.01	HONORARIOS	250,000,000.00
2.4.5.02.08.02	Mantenimiento Hospitalario (Servicios)	653,136,478.00
2.4.5.02.08.03	Servicios Publicos (celular, internet)	150,000,000.00
2.4.5.02.09	SERVICIOS PARA LA COMUNIDAD, SOCIALES Y PERSONALES	7,806,182,671.56
2.4.5.02.09.01	Contratos Prestacion de Servicios Asistenciales	7,620,182,671.56
2.4.5.02.09.02	Recoleccion Desechos Hospitalarios	150,000,000.00
2.4.5.02.09.03	CAPACITACION	21,000,000.00
2.4.5.02.09.04	COMISION NACIONAL DEL SERVICIO CIVIL	0.00
2.4.5.02.09.05	BIENESTAR SOCIAL (AUX FUNERARIO/LENTES/ODONTOLO)	15,000,000.00



2.4.5.02.10

VIÁTICOS DE LOS FUNCIONARIOS EN COMISIÓN

